



BARNSTEENHOF 25

RHOON



Vraagprijs € 498.000 k.k.

Royale hoekwoning op fraaie plek !



WELKOM

Deze ruim opgezette hoekwoning met uitbouw woonkamer aan achterzijde en erker aan de zijgevel. Aantrekkelijk gelegen op het wooneiland "Amber" in de geliefde wijk Portland met aan voorzijde vrij zicht.

Het verkeersarme woonerf is gelegen langs het water aan de rand van natuurgebied Buitenland van Rhoon dus een rustige ligging en een vrij uitzicht. De woning is voorts o.a. voorzien van een dakkapel op de 2e verdieping, 5 slaapkamers, een moderne keuken en luxe badkamer. Op loopafstand openbaar vervoer, kinderdagverblijf, basisscholen en voortgezet onderwijs, het buurtwinkelcentrum Portland, sociale en medische voorzieningen





WOONOPPERVLAKTE

134 m²

INHOUD

482 m³

PERCEELOPPERVLAKTE

155 m²

BOUWJAAR

2000

KAMERS

6

SLAAPKAMERS

5



TYPE WONING:

hoekwoning

TUINLIGGING:

noordoost

ENERGIELABEL:

B

OPLEVERING:

in overleg

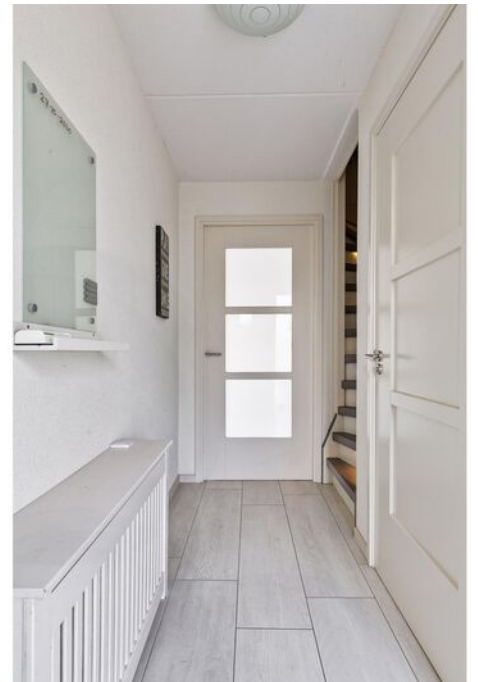















OMSCHRIJVING

Deze ruim opgezette hoekwoning met uitbouw woonkamer aan achterzijde en erker aan de zijgevel. Aantrekkelijk gelegen op het wooneiland "Amber" in de geliefde wijk Portland met aan voorzijde vrij zicht. Het verkeersarme woonerf is gelegen langs het water aan de rand van natuurgebied Buitenland van Rhoon dus een rustige ligging en een vrij uitzicht. De woning is voorts o.a. voorzien van een dakkapel op de 2e verdieping, 5 slaapkamers, een moderne keuken en luxe badkamer. Op loopafstand openbaar vervoer, kinderdagverblijf, basisscholen en voortgezet onderwijs, het buurtwinkelcentrum Portland, sociale en medische voorzieningen

Deze goed onderhouden hoek eengezinswoning is gelegen op het eiland Amber in de betrekkelijke jonge, ruim opgezette en gewilde wijk Rhoon Portland met uitzicht op het natuurgebied met riviertje "de Koedood". Heerlijk genieten van het landelijke gevoel en op korte afstand van de Carnisse en Rhoonse grienden, 18-holes golfbaan, restaurants en recreatie aan de Oude Maas. Portland staat ook bekend om zijn nabij gelegen winkel- en schoolvoorzieningen, kinderdagverblijven, sociale- en medische voorzieningen, sportieve en recreatieve bestemmingen en openbaar vervoer met de buslijn richting Rhoon, Barendrecht, Centrum Rotterdam en metro station Slinge. Er is een uitstekende ontsluiting naar Rotterdam en de snelwegen A15, A16, A20 en A29 welke binnen enkele minuten bereikbaar zijn. Kernwoorden voor Rhoon Portland zijn gemoedelijk, rustig, landelijk en groen. Dit alles maakt het erg prettig om hier te wonen overdag levendig en 's-avonds genieten van de rust in een kindvriendelijke wijk met in de directe omgeving speelvelden en ruime parkeergelegenheid voor de woning.

Indeling begane grond: entree met hal, meterkast, garderobe, toilet, fraai verlichte trapopgang naar de eerste verdieping en toegang tot de woonkamer. De tuingerichte woonkamer is voorzien van een erker en aanbouw met schuifpui naar de tuin. De grote raampartijen zorgen voor veel natuurlijk daglicht in de ruime en dan ook lichte woonkamer. Open moderne keuken (2020) met inductie kookplaat, afzuigkap, 2 ovens, quooker, vaatwasser en koel- vrieskast. Trap-/bergkast, vloer is voorzien van plavuizen. 1e verdieping: Overloop met toegang tot de ruime en luxe badkamer, 3 prima slaapkamers en de trapopgang naar de tweede verdieping. De badkamer (2022) is voorzien van een wastafel met meubel, inloopdouche, designradiator, hangend 2e toilet. 2e verdieping: Op de voorzolder bevindt zich de opstelling van de cv-ketel (2013) en de wasmachine- en drogeraansluiting. Hier bevindt zich een 4e slaapkamer voorzien van een dakkapel en een 5e slaapkamer met kantelraam. De knieschotten en vliering, welke bereikbaar is via vlizotrap, zorgen voor extra bergruimte. Tuin: De nette, zonnige achtertuin is voorzien van sierbestrating, en een stenen berging. De tuin is gelegen op het Noord-Oosten.

DETAILS VAN DE WONING

ALGEMENE INFO

Type woning	hoekwoning
Aantal kamers	6
Aantal slaapkamers	5
Bouwjaar	2000
Oplevering en aanvaarding	in overleg

ENERGIE & KOSTEN

Energie label	B
---------------	---

OPPERVLAKTEN & INHOUD

Woonoppervlakte	134 m ²
Perceeloppervlakte	155 m ²
Inpandige bergruimte	-
Externe bergruimte	8 m ²
Gebouwgebonden buitenruimte	1 m ²
Inhoud	482 m ³

ZAKELIJKE LASTEN

	BEDRAG
WOZ-waarde	€ 456000,-
OZB (eigenaar)	€ 458,-
Waterschapslasten	€ 507,-
Afvalstoffenheffing/riool	€ 734,-
Energie-/ waternota p.m.	€ 293,-

- - Bouwjaar 2000
- - Woonopp.; 134 M2
- - inhoud; 482m3.
- - Volledig geïsoleerd label B
- - Voldoende parkeergelegenheid

PLATTEGROND



**Deze plattegronden zijn opgemaakt voor indicatieve doeleinden.
Hieraan kunnen geen rechten worden ontleend.**

PLATTEGROND



**Deze plattegronden zijn opgemaakt voor indicatieve doeleinden.
Hieraan kunnen geen rechten worden ontleend.**

PLATTEGROND

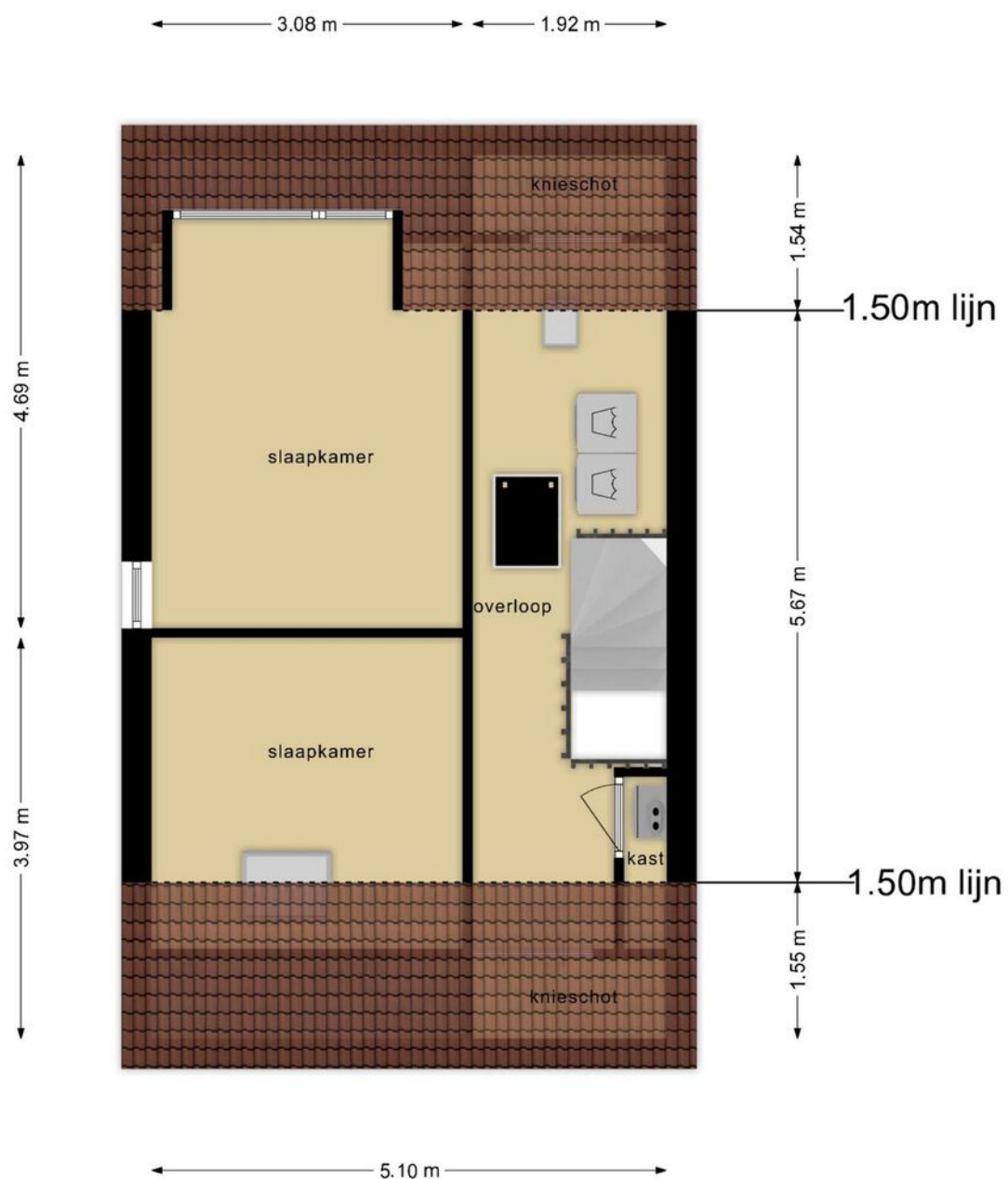

**Deze plattegronden zijn opgemaakt voor indicatieve doeleinden.
Hieraan kunnen geen rechten worden ontleend.**

PLATTEGROND

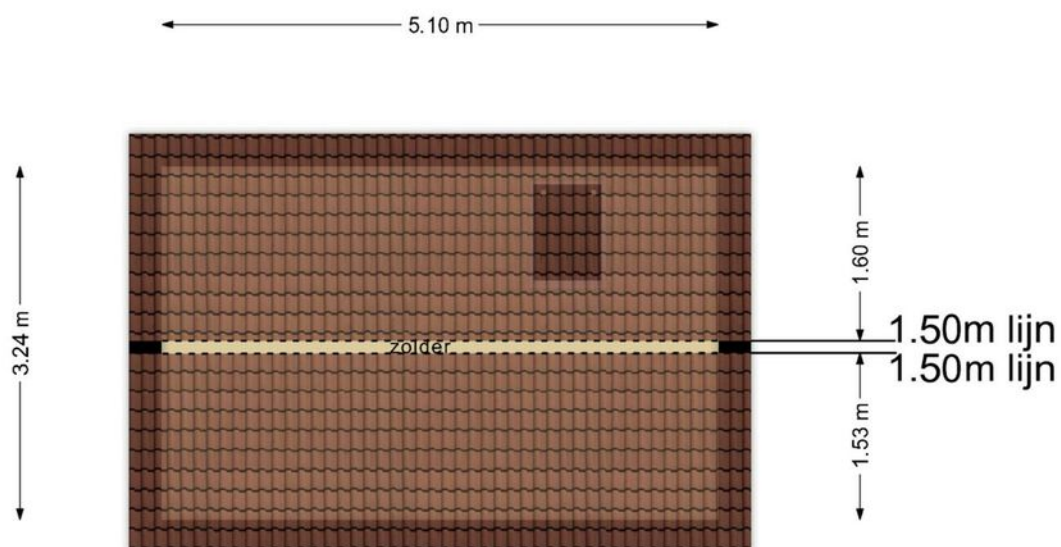

**Deze plattegronden zijn opgemaakt voor indicatieve doeleinden.
Hieraan kunnen geen rechten worden ontleend.**

PLATTEGROND

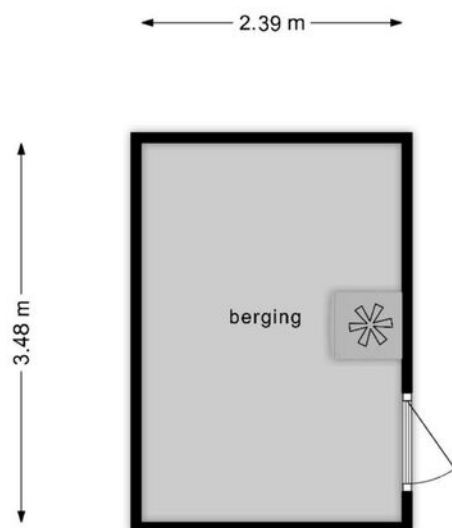

**Deze plattegronden zijn opgemaakt voor indicatieve doeleinden.
Hieraan kunnen geen rechten worden ontleend.**

KADASTRALE KAART

Kadastrale kaart

Uw referentie: mmm



12345
25
— Vastgestelde kadastrale grens
— Voorlopige kadastrale grens
— Administratieve kadastrale grens
— Bebouwing

Schaal 1: 500

Kadastrale gemeente Rhooon
Sectie B
Perceel 1645



Voor een eensluitend uittreksel, geleverd op 26 april 2024
De bewaarder van het kadaster en de openbare registers

Aan dit uittreksel kunnen geen betrouwbare maten worden ontleend.
De Dienst voor het kadaster en de openbare registers behoudt zich de intellectuele eigendomsrechten voor, waaronder het auteursrecht en het databankenrecht.

LOCATIE OP DE KAART

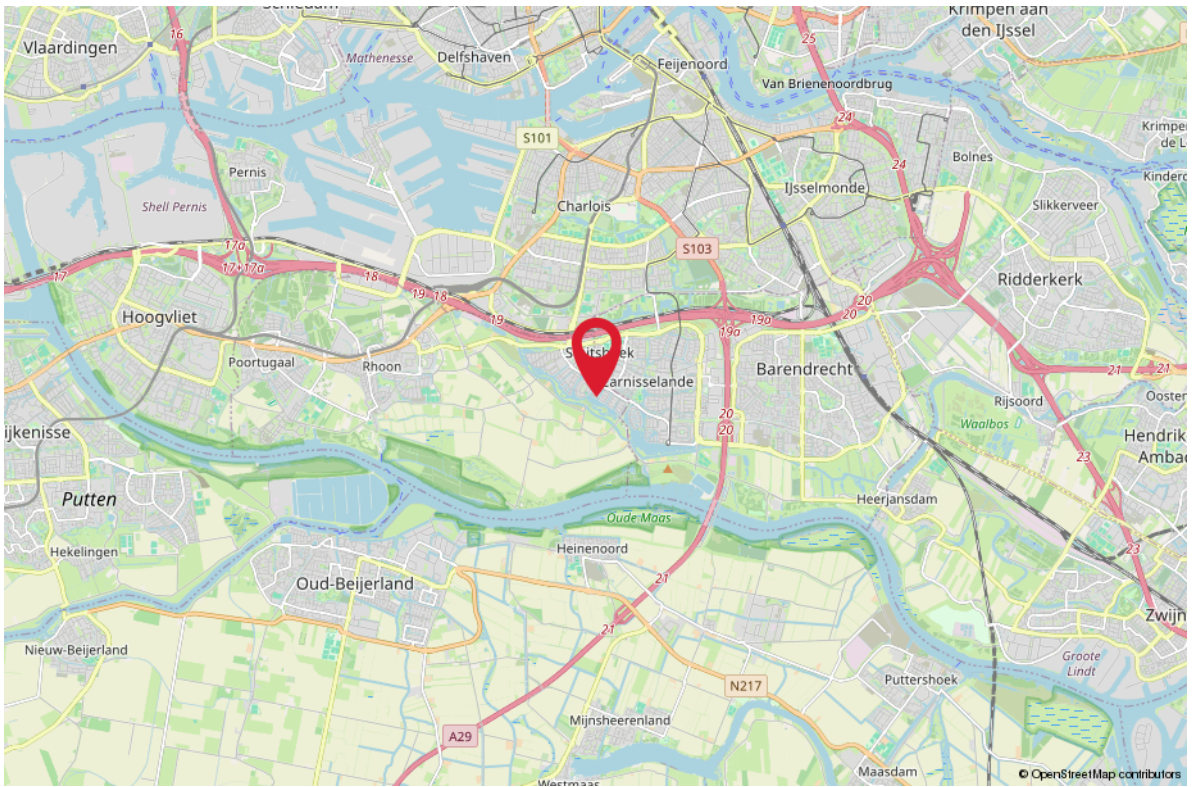
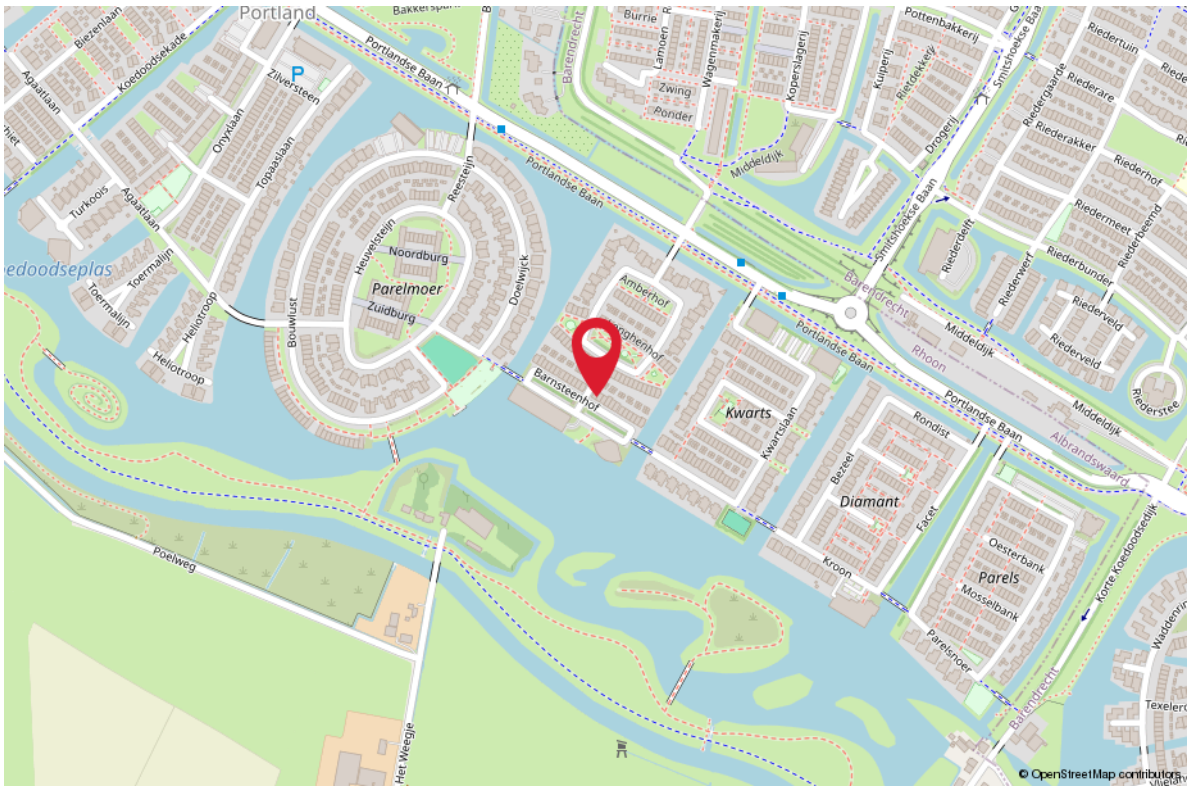

HET KOPEN VAN EEN WONING

Wanneer u een woning gaat kopen, komen er veel zaken op u af. Onderstaand geven wij u een overzicht van de gangbare zaken, waar u bij het aankopen van een woning rekening mee kunt houden.

BEZICHTIGINGEN

Bezichtigingen vinden uitsluitend plaats na het maken van een afspraak met RE/MAX Makelaarsgroep, worden altijd in het bijzijn van een makelaar gedaan en zijn geheel vrijblijvend.

Bezichtigingen vinden bij voorkeur overdag plaats. Als dit niet lukt, kunt u ook een afspraak maken voor in de avonduren of op zaterdag. Let er wel op, dat het in de winter al vroeg donker wordt en u daarom 's avonds een minder goede indruk van de woning krijgt.

Het is gebruikelijk dat een geïnteresseerde een aantal dagen na de bezichtiging een reactie doorgeeft aan de makelaar. Negatief? Geen probleem, maar dan is de verkoper daar in ieder geval van op de hoogte. Positief? Dan maakt u met de makelaar afspraken over hoe verder te handelen, een 2e bezichtiging bijvoorbeeld.

UITBRENGEN VAN EEN BOD OP EEN WONING

Wanneer u interesse heeft in deze woning zult u het met de verkoper eens moeten worden over een aantal zaken zoals de prijs, de aanvaardingsdatum en eventuele overige voorwaarden (b.v. een financieringsvoorbehoud). Alles begint met het uitbrengen van een bod, waarin al deze zaken genoemd worden. Een bod kunt u mondeling, per e-mail of schriftelijk uitbrengen. Wanneer de verkoper akkoord gaat met uw voorstel, dan heeft u in principe de woning gekocht.

KOOPAKTE

Bent u tot overeenstemming gekomen? Gefeliciteerd! Dan wordt nu de koopakte opgesteld, waarin de gemaakte afspraken bevestigd worden. De basis hiervoor is de vastgestelde koopakte door de brancheorganisaties, de Consumentenbond en Vereniging Eigen Huis. Een eerlijke en duidelijke koopakte, waarin ook uw belangen als koper behartigd worden. In de koopakte worden ook de lijst met roerende zaken, het inlichtingenformulier dat door de verkoper is ingevuld, de kadastrale gegevens en een kopie van het eigendomsbewijs opgenomen.

BEDENKTIJD

De koper heeft, na het ontvangen van de door beide partijen ondertekende koopakte of een afschrift daarvan, drie dagen bedenktijd. Binnen deze termijn kan de koper alsnog van de koop afzien. Dit kan zonder opgave van redenen en zonder dat er kosten aan verbonden zijn. De bedenktijd begint te lopen op de dag volgend op de dag waarop de koper de ondertekende koopakte heeft ontvangen.

WAARBORG SOM/BANKGARANTIE

In de koopakte wordt een waarborgsom/bankgarantie gevraagd. De hoogte hier van is 10% van de koopsom. De bankgarantie of waarborgsom moet binnen de in de koopovereenkomst afgesproken termijn bij de notaris gedeponereerd worden. Omdat het om flinke bedragen gaat, wordt de bankgarantie doorgaans op uw verzoek geregeld door uw hypotheekadviseur.

NOTARIS

De woning die u heeft gekocht, wordt op de dag van de overdracht door de verkoper aan u geleverd. De notaris stelt hiervoor een akte van levering op. U mag meestal zelf kiezen bij welke notaris u de overdracht laat plaatsvinden. Mocht u geen notaris kennen, dan zijn wij u graag van dienst bij het vinden van de juiste notaris.

HET KOPEN VAN EEN WONING

KOSTEN KOPER

Bij een bestaande woning wordt er bijna altijd over kosten koper gesproken. U koopt een woning en betaalt daarnaast ook de kosten om deze woning op uw naam te krijgen. Deze kosten bestaan uit 2% overdrachtsbelasting, kadastrale rechten en de notaris kosten voor het opmaken van de leveringsakte. Deze kosten worden u bij de notaris in rekening gebracht. Indien u, zoals de meeste kopers, ook een hypotheek afsluit voor de financiering van de koopsom, dan krijgt u ook te maken met (veelal fiscaal aftrekbare) kosten, die u maakt om deze financiering te verkrijgen (afsluitprovisie, kosten hypotheekakte, taxatiekosten). Als grove richtlijn wordt voor het totaal van al deze kosten bij een volledige hypotheek doorgaans 4-6% van de koopsom begroot. De maximale financieringsruimte die men krijgt is 100% van de marktwaarde van de woning.

VOORBEHOUD FINANCIERING

Één van de voorwaarden die een koper doorgaans stelt bij het bieden, betreft het financieringsvoorbehoud. Als koper heeft u zo de mogelijkheid om te bieden op voorwaarde dat de bank u op normale voorwaarden en condities een hypotheek wil verstrekken.

Na het eens te zijn geworden over de koopsom en de overige randvoorwaarden heeft u nog een paar weken de tijd om de bank te laten berekenen of ze u, op basis van o.a. uw inkomen, de hypotheek willen verstrekken.

Om teleurstelling te voorkomen, is het verstandig om voordat u gaat bieden al een berekening te laten maken. Onze hypotheekadviseurs kunnen dit overigens kosteloos en geheel vrijblijvend verzorgen.

Indien u onverhoopt toch een beroep moet doen op deze ontbindende voorwaarde dan dient u goed gedocumenteerd te kunnen aantonen dat een bankinstelling u de lening niet wil verstrekken. In de regel houden wij een termijn van zes weken aan voor het financieringsvoorbehoud. Na deze periode kunt u geen beroep meer doen op dit voorbehoud.

BOUWTECHNISCHE KEURING

Wanneer u als koper aanleiding ziet om een bouwtechnische keuring uit te laten voeren, staat dat u vrij. De kosten van deze bouwtechnische keuring komen voor uw rekening. Een bouwtechnische keuring geeft veelal een goed overzicht van de bouwtechnische staat van de te kopen woning. Indien u een bouwtechnische keuring als voorbehoud bij de koop wenst op te nemen, dient u dit bij het uitbrengen van het bod te vermelden. Het is belangrijk, dat u een goed huis koopt en niet voor grote verrassingen komt te staan. De termijn die wij voor een ontbindende voorwaarde voor een bouwtechnische keuring aanhouden, is twee weken na mondelinge overeenstemming.

VERBORGEN GEBREKEN

De verkoper dient alle niet zichtbare en hem bekende gebreken en verontreiniging aan u te melden. Hiernaast heeft u als koper zelf een onderzoeksplicht om zichtbare gebreken te ontdekken en te controleren wat u koopt. Toch kan het zijn, dat er in de woning gebreken aanwezig zijn waarvan de verkoper het bestaan niet kent. Na de koop zijn deze risico's voor u als koper, tenzij u aan kunt tonen, dat de verkoper deze zaken bewust voor u verborgen heeft gehouden. Met name bij oudere panden dient u er hiernaast rekening mee te houden, dat deze op een aantal punten niet (kunnen) voldoen aan de huidige bouwkundige kwaliteitseisen.

HET KOPEN VAN EEN WONING

ENERGIELABEL

De verkoper is verplicht een certificaat van het energielabel te overleggen van de betreffende woning. Dit certificaat voegen wij standaard toe als bijlage bij de koopakte.

FINANCIËEL ADVIES

Bij de keuze voor een hypotheek komt u voor een groot aantal afwegingen te staan. Niet alleen uw huidige situatie is van belang, er zijn meerdere factoren die meespelen. Denk hierbij aan de rente, uw inkomen, uw gezinssituatie en fiscale regelingen die gedurende de looptijd van de hypotheek niet gelijk blijven. Om een juiste keuze te maken uit alle hypotheekvormen- en voorwaarden, is een goed hypotheekadvies onontbeerlijk. RE/MAX Makelaarsgroep werkt samen met diverse financieel adviseurs waarbij u terecht kunt voor een hypotheek die precies bij uw wensen en mogelijkheden past!

BOD UITBRENGEN OP WONING

Wanneer u besluit om na de bezichtiging een bod uit te brengen, is het belangrijk dat u de lijst van zaken en vragenlijst deel B goed bestudeert.

Uw voorstel moet de volgende aspecten bevatten:

- Koopsom
- Datum van eigendomsoverdracht
- Lijst roerende zaken
- Financieel voorbehoud (met of zonder NHG en de hoogte van het bedrag)
- Voorbehoud bouwtechnische keuring

Het complete bod kunt u uitbrengen via uw move account. Uiteraard mag u ook een bod uitbrengen via de mail. Dit kunt u sturen naar het e-mailadres van de desbetreffende makelaar. Te allen tijde vragen wij u om het bod ook in uw move account te plaatsen.

Wij willen u er op attenderen dat biedingen zonder het bezichtigen van de woning niet in behandeling worden genomen.

Indien u na het lezen van deze informatie nog vragen heeft, dan vernemen de makelaars dit graag van u.

Met vriendelijke groet,

Uw RE/MAX makelaar

DOWNLOAD ONZE GRATIS WONING APP!

Zodra wij een nieuwe woning aanmelden, kunt u een push bericht ontvangen op uw telefoon via de RE/MAX Makelaarsgroep App.

Download onze gratis app in de App Store of Google Play Store, dan bent u als eerste op de hoogte van ons nieuwste aanbod.

Scan de QR code om
onze GRATIS Woning app
te downloaden!



Download on the
App Store



GET IT ON
Google Play

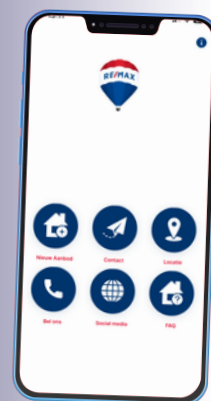

RE/MAX
MAKELAARSGROEP

WONEN IN PORTLAND

Portland is een woonkern van het dorp Rhooon in de gemeente Albrandswaard, in de Nederlandse provincie Zuid-Holland. De naam van de wijk is afkomstig van de naam van de polder waarin deze is gebouwd. Op zijn beurt is deze polder, na de inpoldering aan het einde van de 17de eeuw, vernoemd naar de hoogste titel die Hans Willem Bentinck, heer van Rhooon bezat - graaf van Portland- die hem door koning Willem III was verleend.

In deze waterrijke wijk zijn zes wooneilanden aangelegd die de namen dragen van edelstenen: Amber, Kwarts, Paarlemoer, Onyx, Diamant en Parels. Mede door de zeer fraaie natuur is Portland wellicht een van de mooist denkbare woonlocaties. Er is ook ruimte gemaakt voor winkels en een wijkpark.

Sinds 2000 is Portland onderdeel van gemeente Albrandswaard en samen met Carnisselande van Barendrecht onderdeel van de Vinex-locatie Midden-IJsselmonde. Portland is goed bereikbaar via de Rijkswegen A15 en A29 en via goede openbaar vervoer voorzieningen (bus en tram). De wijk Portland bevindt zich aan de zuidzijde van Rotterdam en ligt tussen de Oude Maas en Nieuwe Maas. Het poldergebied Portland ligt op ca. 10 minuten van Rotterdam.



50 YEARS OF RE/MAX!



2023 is voor ons een bijzonder jaar:
het is het jaar dat RE/MAX 50 jaar bestaat!

Wij zijn er trots op dit lustrum te mogen vieren.
Deze mijlpaal in ons bestaan was echter niet mogelijk geweest
zonder het vertrouwen van onze Broker/Owners, makelaars en
opdrachtgevers. Hier zijn wij zeer dankbaar voor!

Er is niemand in de makelaardij met zo'n groot netwerk als RE/
MAX,
maar ook weinig die met gepaste trots kunnen zeggen al 50 jaar
actief te zijn.

Wij hopen nog vele jaren met onze opdrachtgevers te mogen
samenwerken en kijken er naar uit om dit 50-jarig jubileum
dit jaar te vieren!



**AL 5 DECENNIA
DE MEEST
ERVAREN
MAKELAAR!**

GRATIS WAARDEBEPALING

ONS ADVIES VOOR DE JUISTE VRAAGPRIJS

U staat op het punt om uw huis te verkopen en wilt weten wat de woning waard is. Onze makelaars bepalen graag gratis de waarde van uw woning. Hun kennis van de huizenmarkt in Barendrecht, Rhoon, Ridderkerk en omstreken gaat tot op wijkniveau.

Daarmee bent u verzekerd van het juiste advies!



Scan de QR code!

Of bel 0180-615233 en maak een afspraak met een van onze makelaars.



ZOEKERSFORMULIER

OP ZOEK NAAR UW DROOMWONING?

Wij zoeken met u mee! Vul uw zoekopdracht GRATIS in via de QR code en u wordt als eerste op de hoogte gebracht van ons nieuwste aanbod.

Vul uw gegevens in én de kenmerken van de door uw gewenste woning en ontvang automatisch bericht wanneer er een woning wordt aangemeld die aansluit op uw woonwensen.

Scan de QR code met je mobiel! Zo ben je als eerste op de hoogte van ons nieuwste aanbod!



UW MAKELAAR VOOR DEZE WONING



Michel Makor

Makelaar

06-45 97 75 53

mmakor@remax-mg.nl

www.remax-mg.nl



NEEM CONTACT MET ONS OP

Onze RE/MAX luchtballon vliegt boven de menigte, wij zijn de lokale experts. Wij kennen Barendrecht, onze regio, van binnen en buiten. Daarom kunt u bij ons terecht voor alle onroerend goed vragen en adviezen! Bent u op zoek naar een organisatie die servicegericht is? RE/MAX ondersteunt u bij elke stap van een transactie: van tips om het huis verkoopklaar te maken tot aan het naamplaatje voor de koper van uw woning. Laat ons het bewijzen!

RE/MAX[®]
MAKELAARSGROEP

Dorpsstraat 50, 2992 BE Barendrecht
barendrecht@remax.nl | 0180-615233

www.remax-mg.nl

