



BARK 124

BARENDRECHT



Vraagprijs € 715.000,00 k.k.

Royale twee onder een kapwoning met garage gelegen op een fraaie en groene locatie in de gewilde wijk Buitenoord

WELKOM

Buitenoord-Barendrecht

Dit geschakelde herenhuis is een pareltje, met zijn kenmerkende ruimtelijke en frivole architectuur. Deze zeer ruim opgezette woning biedt een bijzondere woonbeleving dankzij de indrukwekkende vide waardoor de ruimte zeer royaal aanvoelt. De grote ramen laten overvloedig natuurlijk licht binnenstromen, wat zorgt voor een warme ambiance en een schitterend uitzicht op de tuin en het park. Deze woning is ideaal voor een groot gezin en mensen die op zoek zijn naar veel ruimte, met twee complete badkamers, vier ruime slaapkamers, een garage en parkeergelegenheid voor twee auto's. Na een ingrijpende verbouwing onder architectuur heeft de woning een moderne afwerking gekregen en is bovendien goed onderhouden. Het biedt comfortabel woongenot, door o.a. de vloerverwarming. De voor- en achtertuin zijn prachtig aangelegd en de tuin beschikt over zowel zonnige als schaduwrijke plekken. Daarnaast bieden ze privacy om in alle rust te kunnen genieten.

De woning is gelegen aan een rustige straat zonder doorgaand autoverkeer, omringd door weelderig groen en met een adembenemend uitzicht op een schilderachtige singel met majestueuze wilgen. De ligging in de wijk Buitenoord is perfect, met het NS-station, de bushalte, het prachtige park, het natuur- en recreatiegebied Zuidpolder en de charmante dorpsstraat met boetiekjes en supermarkten op korte afstand. Voor gezinnen met kinderen zijn er volop speelplaatsen aanwezig en basis- en middelbare scholen (incl. tweetalig onderwijs) die veilig en gemakkelijk te bereiken zijn. Met belangrijke verkeersaders zoals de A29 naar Antwerpen en de A15 naar Rotterdam en het nabijgelegen havengebied, is deze locatie bovendien geschikt voor forenzen en mensen die stedelijk comfort waarderen.

Kortom: deze woning biedt een perfecte combinatie van rust, groen, privacy en comfort, zonder concessies te doen aan de nabijheid van belangrijke voorzieningen. U bent van harte welkom om dit prachtige huis te bezichtigen.



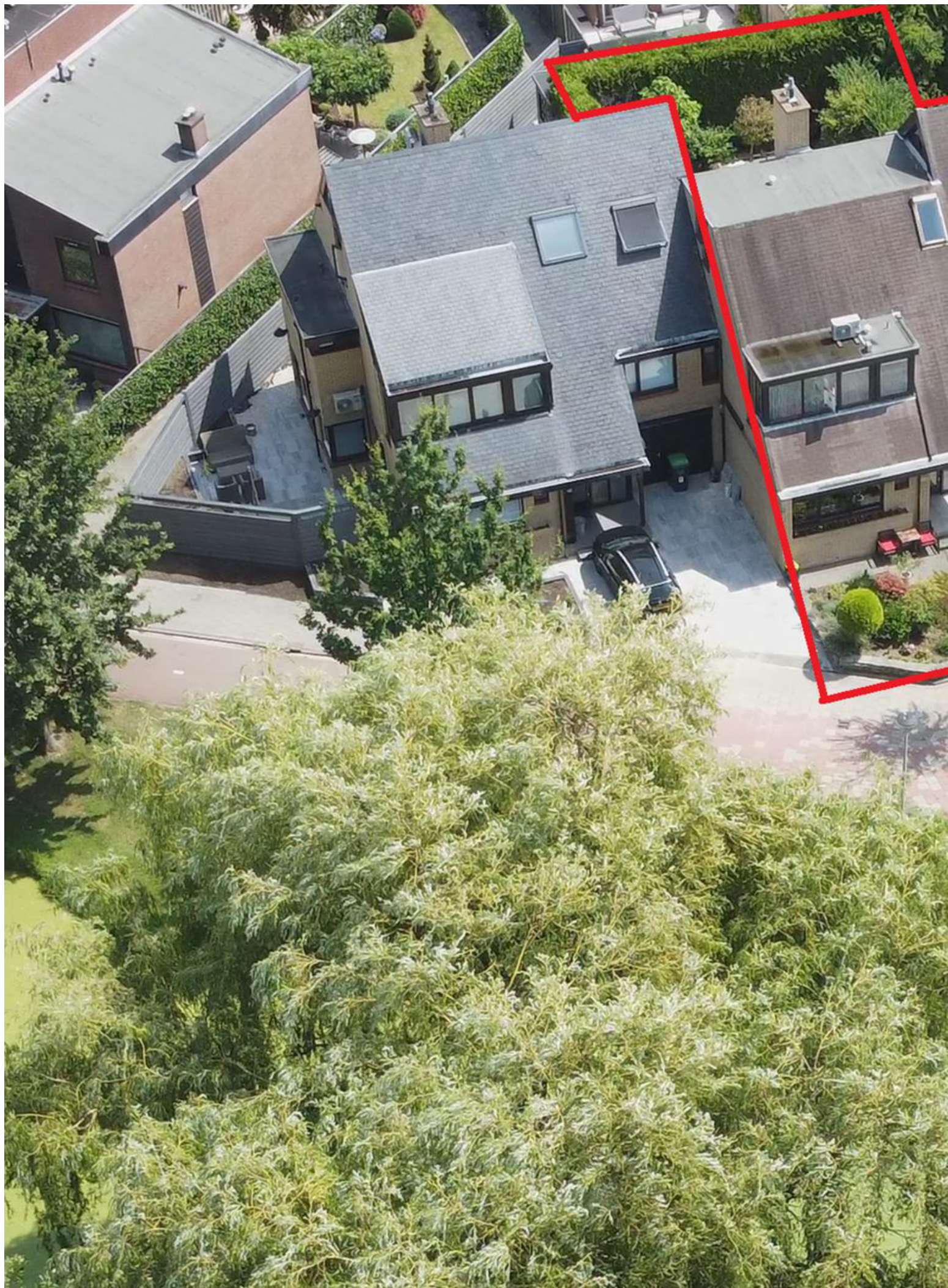



WOONOPPERVLAKTE

211 m²

INHOUD

785 m³

PERCEELOPPERVLAKTE

293 m²

BOUWJAAR

1976

KAMERS

5

SLAAPKAMERS

4



TYPE WONING:

2-onder-1-kapwoning

TUINLIGGING:

Oosten

ENERGIELABEL:

C

OPLEVERING:

In overleg



















OMSCHRIJVING

BEGANE GROND

Voortuin met sierbeplanting, bestrating en parkeergelegenheid op eigen oprit.

Entree, ruime hal, meterkast, toegang tot de garage en een toiletruimte voorzien van een hangend toilet en fonteintje. De toiletruimte is geheel betegeld in een lichte kleurstelling en afgewerkt met spotjes.

Sfeervolle lichte en royale living voorzien van een fraaie tegelvloer met vloerverwarming en trap naar de 1e verdieping. Door de vide zijn de begane grond en de 1e verdieping op een speelse wijze met elkaar verbonden en oogt de living ruimtelijker en met flink extra daglicht. Het niveauverschil tussen het eet- en zitgedeelte zorgt voor een speels en ruimtelijk effect. Het zitgedeelte is verder voorzien van een sfeervolle gashaard en het eetgedeelte biedt toegang tot de zonnige achtertuin via een schuifpui. Maar dat is niet alles. De grote raampartijen zorgen voor een schitterende lichtinval met veel natuurlijk licht in huis en een mooie verbinding met de achtertuin.

De moderne open keuken bevindt zich aan de voorzijde van de woning en is uitgevoerd in een U-opstelling. De keuken beschikt over een gezellige ontbijttafel met vier krukken. Deze ruime keuken is verder voorzien van diverse inbouwapparatuur zoals een koelkast met vriesvakje, keramische kookplaat, RVS afzuigkap, oven, magnetron en een vaatwasser. Verder is de keuken voorzien van een dubbele spoelbak met een Quooker kraan en een zeppompje. Het geheel is uitgevoerd in lichte kleuren en afgewerkt met een granieten aanrechtblad en een fraaie tegelvloer met vloerverwarming.

De inbandige garage is voorzien van een wasmachine aansluiting en handmatig bedienbaar kanteldeur met loopdeur. De garage is verder verwarmd. Via een gang aan de zijkant van de woning heeft u toegang tot de achtertuin. Verder heeft u via de garage toegang tot de hal.

De achtertuin is gelegen op het oosten en is fraai aangelegd met sierbeplanting, een waterornament, twee terrassen, tuinverlichting en een achterom via het pad aan de zijkant van de woning. Het pad heeft toegang tot de garage.

1e VERDIEPING

Ruime overloop met toegang tot alle vertrekken. De overloop aan de achterzijde van de woning is voorzien van een handmatig bedienbaar screen. Via de overloop heeft u ook toegang tot het gezellige dakterras aan de achterzijde van de woning.

Slaapkamer 1 is gelegen aan de achterzijde van de woning en biedt toegang tot het dakterras. Verder is deze slaapkamer voorzien van laminaatvloer.

Slaapkamer 2 is gelegen aan achterzijde van de woning en is voorzien van laminaatvloer en een vaste kast. Via deze slaapkamer heeft u toegang tot het dakterras.

Slaapkamer 3 is gelegen aan de voorzijde van de woning en is voorzien van laminaatvloer, airconditioning met verwarming systeem, een vaste kast en een trapkast.

Moderne badkamer 1 met luxe sanitaire voorzieningen zoals een dubbele wastafel met wastafelmeubel, wandkast met spiegel, hangend tweede toilet, een whirlpool en een inlopdouche met regendouche. De badkamer is geheel betegeld in een lichte kleurstelling en is afgewerkt met radiator en tegelvloer met elektrische vloerverwarming.

Moderne badkamer 2 met luxe sanitaire voorzieningen zoals een enkele wastafel, spiegel, verlichting, hangend derde toilet en een douchecabine. De badkamer is geheel betegeld in een lichte kleurstelling en is afgewerkt met radiator en tegelvloer met elektrische vloerverwarming.

2e VERDIEPING

Voorzolder met stelplaats voor de HR C.V. combiketel (Nefit 2006), een dakraam en bergruimte achter het knieschot.

Slaapkamer 4 is gelegen aan de achterzijde van de woning en is voorzien van hoog plafond met veel licht inval. Deze ruime slaapkamer is verder voorzien van tapijtvloer, wastafel met koud/warm waterkraan en bergruimte achter het knieschot.

DETAILS VAN DE WONING

ALGEMENE INFO

Type woning	2-onder-1-kapwoning
Aantal kamers	5
Aantal slaapkamers	4
Bouwjaar	1976
Oplevering en aanvaarding	in overleg

ENERGIE & KOSTEN

Energie label	C
---------------	---

OPPERVLAKTEN & INHOUD

Woonoppervlakte	211 m ²
Perceeloppervlakte	293 m ²
Inpandige bergruimte	26 m ²
Externe bergruimte	0 m ²
Gebouwgebonden buitenruimte	31 m ²
Inhoud	785 m ³

ZAKELIJKE LASTEN

	BEDRAG
WOZ-waarde	€ 643.000,00
OZB (eigenaar)	€ 561,00
Waterschapslasten	€ 607,58
Afvalstoffenheffing/riool	€ 338,16/ € 125,76
Energie-/ waternota p.m.	€ 236,00/ € 12,46

BIJZONDERHEDEN

- De woning is gelegen op een perceel van 293 m² eigen grond;
- Goed geïsoleerd en voorzien van o.a. houten kozijnen met isolerende beglazing;
- Verwarming en warm water middels HR C.V. combiketel (Nefit, bouwjaar 2006);
- Beide badkamers zijn voorzien van elektrische vloerverwarming;
- Buiten schilderwerk in 2018 en 2022 voor het laatst uitgevoerd;
- De royale begane grond is voorzien van tegelvloer met vloerverwarming;
- Sfeervolle gasgaard in het zitgedeelte;
- De woning beschikt over alarmsysteem bedienbaar via een app;
- De slaapkamer aan de voorzijde is voorzien van airconditioning (bouwjaar 2020);
- Fantastische woning vol met verrijkende details;
- Een groene, gewilde en gunstig gesitueerde woonwijk.

De informatie in deze brochure is door ons met zorg samengesteld, echter kan er door de makelaar geen aansprakelijkheid worden aanvaard voor onvolledigheid of onjuistheid van de gegevens en kunnen hieraan geen rechten worden ontleend. Nadrukkelijk is vermeld dat deze informatieverstrekking niet als een aanbieding of offerte mag worden beschouwd. Wenst u zekerheid over de informatie? Dan dient u zelf onderzoek te verrichten of uitdrukkelijk navraag te doen bij de betreffende makelaar die deze informatie heeft verkregen en uiteen kan zetten. RE/MAX Makelaarsgroep behartigt de belangen van de verkoper en adviseert om uw eigen VBO makelaar mee te nemen.









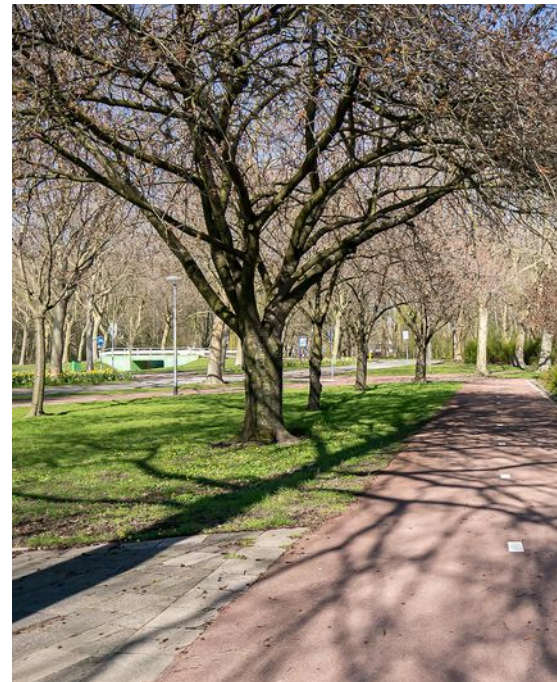



PLATTEGROND

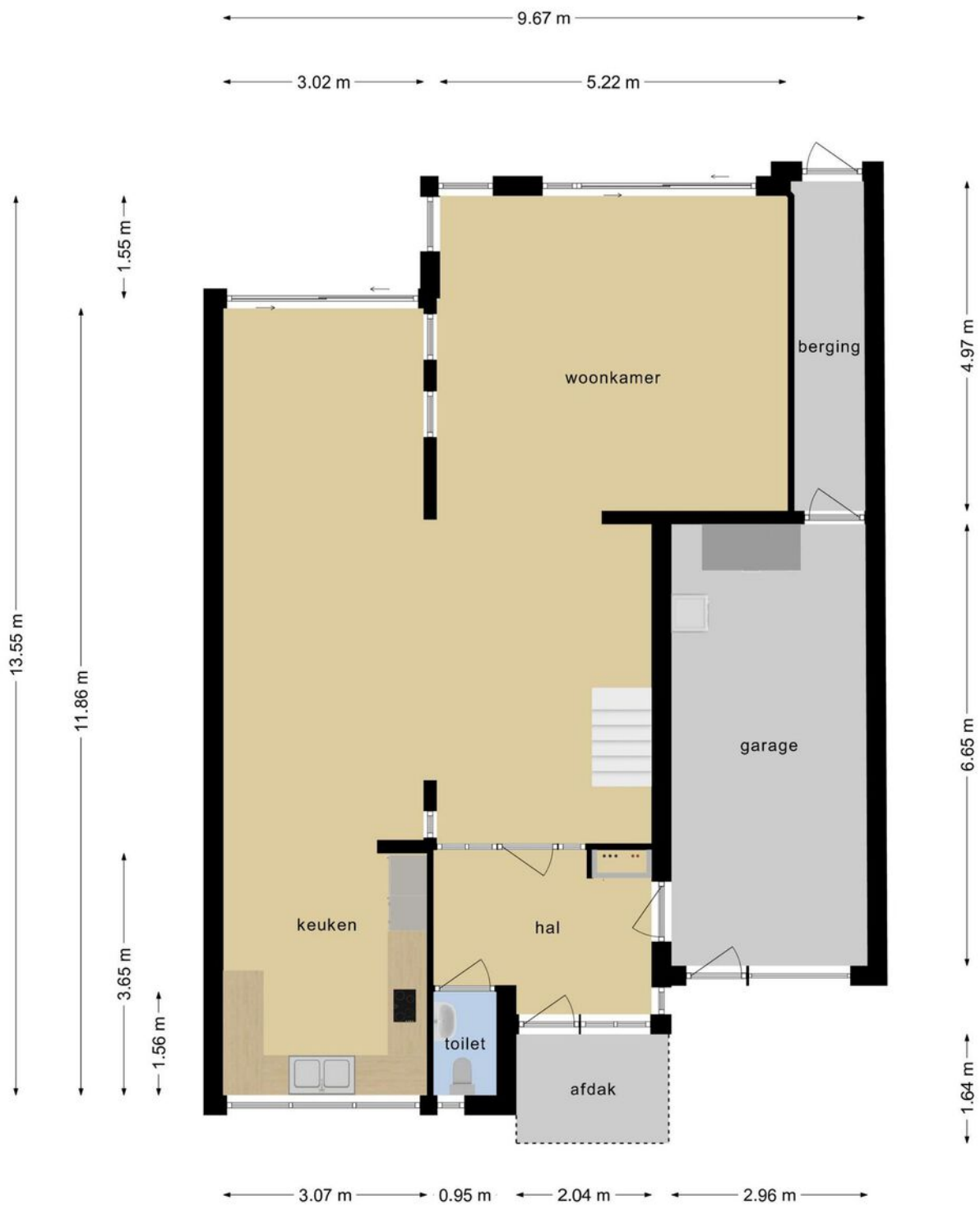

**Deze plattegronden zijn opgemaakt voor indicatieve doeleinden.
Hieraan kunnen geen rechten worden ontleend.**

PLATTEGROND



Deze plattegronden zijn opgemaakt voor indicatieve doeleinden.
Hieraan kunnen geen rechten worden ontleend.

PLATTEGROND

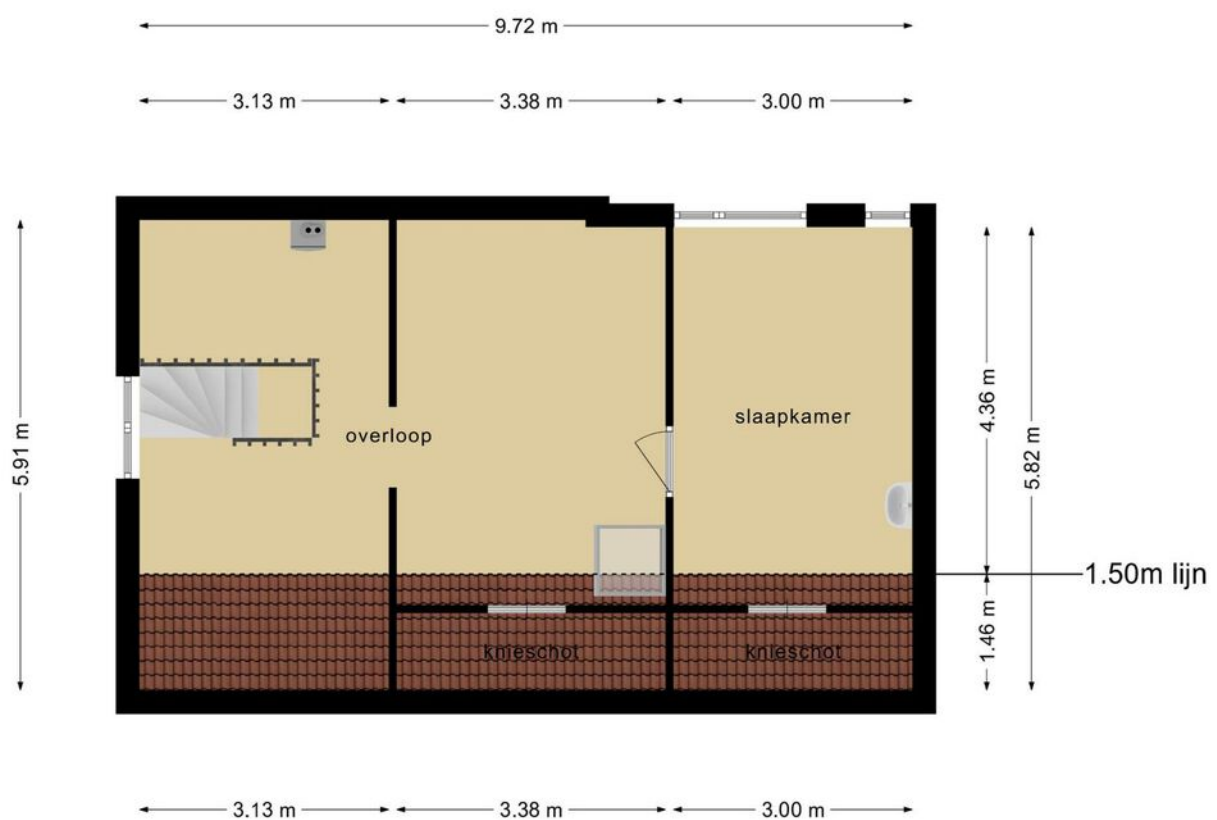



**Deze plattegronden zijn opgemaakt voor indicatieve doeleinden.
Hieraan kunnen geen rechten worden ontleend.**

KADASTRALE KAART

Kadastrale kaart

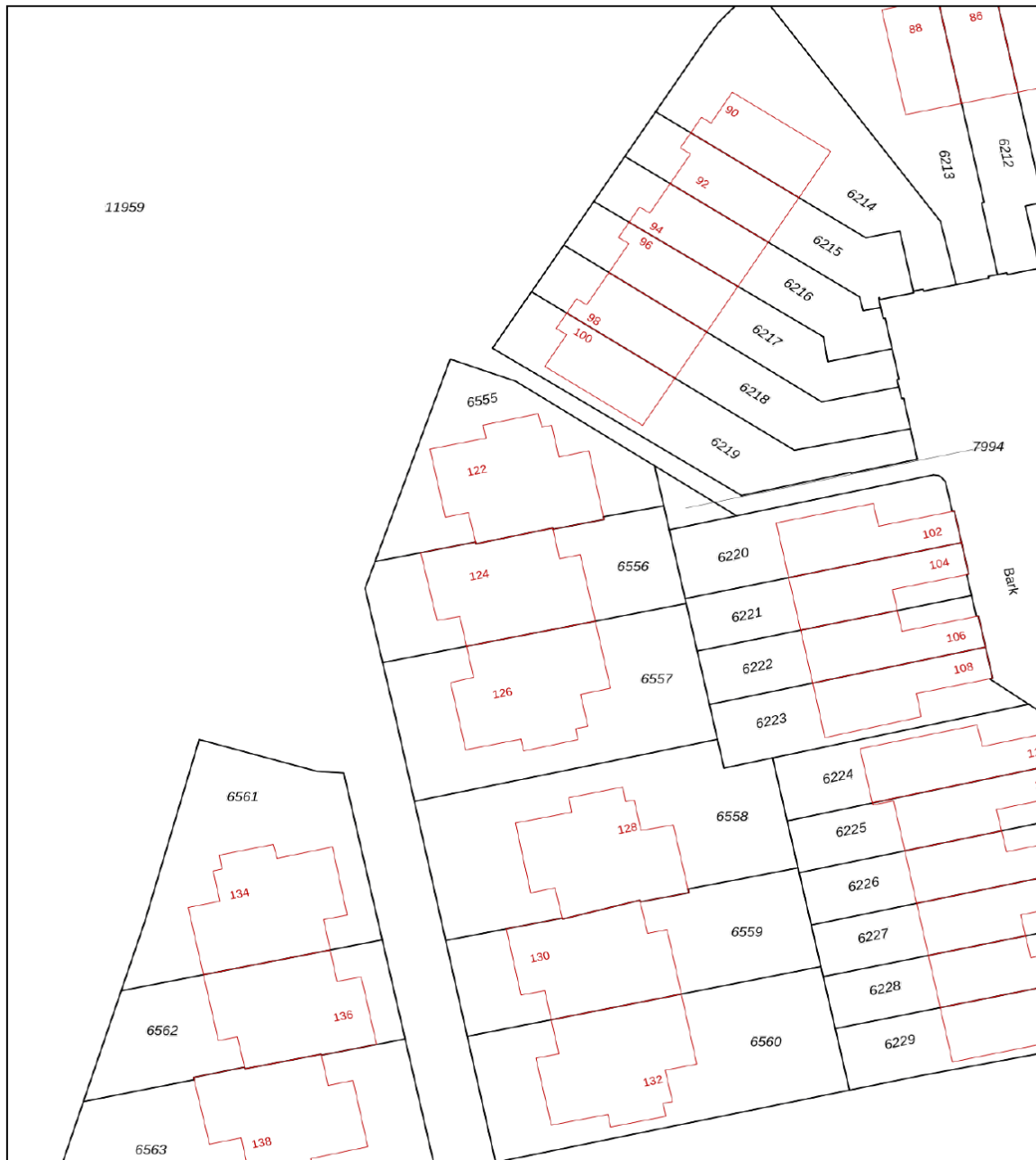
Uw referentie: JHS



<p>12345 25</p> <p>— Vastgestelde kadastrale grens — Voorlopige kadastrale grens — Administratieve kadastrale grens — Bebouwing</p>	<p>Deze kaart is noordgericht</p> <p>Perceelnummer</p> <p>Huisnummer</p> <p>Vastgestelde kadastrale grens</p> <p>Voorlopige kadastrale grens</p> <p>Administratieve kadastrale grens</p> <p>Bebouwing</p> <p>Voor een eensluidend uittreksel, geleverd op 3 februari 2023 De bewaarder van het kadaster en de openbare registers</p>	<p>Schaal 1: 500</p> <p>Kadastrale gemeente Barendrecht</p> <p>Sectie D</p> <p>Perceel 6556</p> <p>Aan dit uittreksel kunnen geen betrouwbare maten worden ontleend. De Dienst voor het kadaster en de openbare registers behoudt zich de intellectuele eigendomsrechten voor, waaronder het auteursrecht en het databankenrecht.</p>	
--	--	---	---



Lijst roerende zaken

Adres: Bark 124, 2991 JG Barendrecht

	overname	gaat mee	blijft achter	n.v.t.
Woning - Interieur				
Inbouwspots	<input type="radio"/>	<input type="radio"/>	<input checked="" type="radio"/>	<input type="radio"/>
Dimmers	<input type="radio"/>	<input type="radio"/>	<input checked="" type="radio"/>	<input type="radio"/>
Opbouwverlichting	<input type="radio"/>	<input checked="" type="radio"/>	<input type="radio"/>	<input type="radio"/>
Losse (hang)lampen	<input type="radio"/>	<input checked="" type="radio"/>	<input type="radio"/>	<input type="radio"/>
* Losse (kleding)kast(en)	<input type="radio"/>	<input checked="" type="radio"/>	<input type="radio"/>	<input type="radio"/>
Boeken/legplanken	<input type="radio"/>	<input checked="" type="radio"/>	<input type="radio"/>	<input type="radio"/>
Jaloezieën/lamellen/Luxaflex	<input type="radio"/>	<input type="radio"/>	<input checked="" type="radio"/>	<input type="radio"/>
Rolgordijnen	<input type="radio"/>	<input type="radio"/>	<input type="radio"/>	<input checked="" type="radio"/>
Gordijnen/vitrage bg	<input type="radio"/>	<input type="radio"/>	<input checked="" type="radio"/>	<input type="radio"/>
Gordijnen/vitrage 1e verd.	<input type="radio"/>	<input type="radio"/>	<input checked="" type="radio"/>	<input type="radio"/>
Gordijnen/vitrage 2e verd.	<input type="radio"/>	<input type="radio"/>	<input checked="" type="radio"/>	<input type="radio"/>
Gordijnrails bg	<input type="radio"/>	<input type="radio"/>	<input checked="" type="radio"/>	<input type="radio"/>
Gordijnrails 1e verd.	<input type="radio"/>	<input type="radio"/>	<input checked="" type="radio"/>	<input type="radio"/>
Gordijnrails 2e verd.	<input type="radio"/>	<input type="radio"/>	<input checked="" type="radio"/>	<input type="radio"/>
Vloerafwerking bg	<input type="radio"/>	<input type="radio"/>	<input checked="" type="radio"/>	<input type="radio"/>
Vloerafwerking 1e verd.	<input type="radio"/>	<input type="radio"/>	<input checked="" type="radio"/>	<input type="radio"/>
Vloerafwerking 2e verd.	<input type="radio"/>	<input type="radio"/>	<input checked="" type="radio"/>	<input type="radio"/>
Gashaard/houtkachel	<input type="radio"/>	<input type="radio"/>	<input checked="" type="radio"/>	<input type="radio"/>
Badkamer accessoires	<input type="radio"/>	<input type="radio"/>	<input checked="" type="radio"/>	<input type="radio"/>
Wandmeubel badkamer	<input type="radio"/>	<input type="radio"/>	<input checked="" type="radio"/>	<input type="radio"/>
Toilet accessoires	<input type="radio"/>	<input type="radio"/>	<input checked="" type="radio"/>	<input type="radio"/>
Exterieur/Veiligheid/Instalatie/Energiebesparing				
Externe brievenbus	<input type="radio"/>	<input type="radio"/>	<input type="radio"/>	<input checked="" type="radio"/>
(Video) deurbel	<input type="radio"/>	<input type="radio"/>	<input checked="" type="radio"/>	<input type="radio"/>
Veiligheidssloten	<input type="radio"/>	<input type="radio"/>	<input checked="" type="radio"/>	<input type="radio"/>
Alarminstallatie	<input type="radio"/>	<input type="radio"/>	<input checked="" type="radio"/>	<input type="radio"/>
Beveiligingscamera's	<input type="radio"/>	<input type="radio"/>	<input checked="" type="radio"/>	<input type="radio"/>
Rookmelders	<input type="radio"/>	<input type="radio"/>	<input checked="" type="radio"/>	<input type="radio"/>
Koolstofmonoxidemelder	<input type="radio"/>	<input type="radio"/>	<input type="radio"/>	<input checked="" type="radio"/>
Airconditioning	<input type="radio"/>	<input type="radio"/>	<input checked="" type="radio"/>	<input type="radio"/>
Thermostaat	<input type="radio"/>	<input type="radio"/>	<input checked="" type="radio"/>	<input type="radio"/>
CV-ketel	<input type="radio"/>	<input type="radio"/>	<input checked="" type="radio"/>	<input type="radio"/>
Geiser	<input type="radio"/>	<input type="radio"/>	<input type="radio"/>	<input checked="" type="radio"/>
Close-in-boiler	<input type="radio"/>	<input type="radio"/>	<input type="radio"/>	<input checked="" type="radio"/>

* zie pagina 3



Lijst roerende zaken

	overname	gaat mee	blijft achter	n.v.t.
Keuken				
Keukenblok verlichting	<input type="radio"/>	<input type="radio"/>	<input checked="" type="radio"/>	<input type="radio"/>
(Combi)magnetron	<input type="radio"/>	<input type="radio"/>	<input checked="" type="radio"/>	<input type="radio"/>
(Stoom)oven	<input type="radio"/>	<input type="radio"/>	<input checked="" type="radio"/>	<input type="radio"/>
Kookplaat/fornuis	<input type="radio"/>	<input type="radio"/>	<input checked="" type="radio"/>	<input type="radio"/>
Vaatwasser	<input type="radio"/>	<input type="radio"/>	<input checked="" type="radio"/>	<input type="radio"/>
Kokendwaterkraan	<input type="radio"/>	<input type="radio"/>	<input checked="" type="radio"/>	<input type="radio"/>
Koelkast	<input type="radio"/>	<input type="radio"/>	<input checked="" type="radio"/>	<input type="radio"/>
Vrieskast	<input type="radio"/>	<input checked="" type="radio"/>	<input type="radio"/>	<input type="radio"/>
Afzuigkap/schouw	<input type="radio"/>	<input type="radio"/>	<input checked="" type="radio"/>	<input type="radio"/>
Inbouw koffiemachine	<input type="radio"/>	<input type="radio"/>	<input type="radio"/>	<input checked="" type="radio"/>
Tuin				
*Tuinaanleg/(sier)bestrating/ bepanting/erfafscheiding	<input type="radio"/>	<input type="radio"/>	<input checked="" type="radio"/>	<input type="radio"/>
Vijver	<input type="radio"/>	<input type="radio"/>	<input type="radio"/>	<input checked="" type="radio"/>
Buitenverlichting	<input type="radio"/>	<input type="radio"/>	<input checked="" type="radio"/>	<input type="radio"/>
Tuinhuis/berging	<input type="radio"/>	<input type="radio"/>	<input type="radio"/>	<input checked="" type="radio"/>
Vlaggenmast	<input type="radio"/>	<input type="radio"/>	<input type="radio"/>	<input checked="" type="radio"/>
Voet van droogmolen	<input type="radio"/>	<input type="radio"/>	<input type="radio"/>	<input checked="" type="radio"/>
Heater	<input type="radio"/>	<input type="radio"/>	<input type="radio"/>	<input checked="" type="radio"/>
Werkbank schuur / garage	<input type="radio"/>	<input type="radio"/>	<input type="radio"/>	<input checked="" type="radio"/>
Overig				
Wasmachine	<input type="radio"/>	<input checked="" type="radio"/>	<input type="radio"/>	<input type="radio"/>
Wasdroger	<input type="radio"/>	<input checked="" type="radio"/>	<input type="radio"/>	<input type="radio"/>
Veiligheidsschakelaar was- machine	<input type="radio"/>	<input type="radio"/>	<input type="radio"/>	<input checked="" type="radio"/>
Waterslot wasmachine	<input type="radio"/>	<input type="radio"/>	<input checked="" type="radio"/>	<input type="radio"/>
Oplaadpunt elektrische auto	<input type="radio"/>	<input type="radio"/>	<input type="radio"/>	<input checked="" type="radio"/>
Zonnepanelen	<input type="radio"/>	<input type="radio"/>	<input type="radio"/>	<input checked="" type="radio"/>

* zie pagina 3



Lijst roerende zaken

Zaken die geen eigendom van de verkoper zijn, maar waarvan eventuele leasecontracten, huurkoopcontracten of huurcontracten zijn over te nemen (bijvoorbeeld: Cv-ketels, zonnepanelen, boilers en geisers). Indien van toepassing, hieronder aangeven wat voor contracten er zijn en of deze kunnen / moeten worden overgenomen, achterblijven of mee gaan:

* Indien blijft achter, welke onderdelen blijven achter:

- Van de zolderverdieping blijven 3 losse kasten achter.

- Tuinsetje voortuin blijft achter.

Overige zaken en/of opmerkingen:

- Lamp vide ter overname.

- 2 Tv's bereid ter overname.

- Tuinset achtertuin ter overname.

Verkoper kan geen garantie geven voor de goede werking van (eventueel) mee verkochte apparatuur:

De waarde van de in deze lijst genoemde roerende zaken bedraagt voor de overdrachtsbelasting:
(in te vullen door de koper(s))

€ _____

zegge:

Aldus overeengekomen en in enkelvoud ondertekend:

Verkoper(s)

Koper(s)

AANTEKENINGEN





GRATIS WAARDEBEPALING

ONS ADVIES VOOR DE JUISTE VRAAGPRIJS

U staat op het punt om uw huis te verkopen en wilt weten wat de woning waard is. Onze makelaars bepalen graag gratis de waarde van uw woning. Hun kennis van de huizenmarkt in Barendrecht, Rhoon, Ridderkerk en omstreken gaat tot op wijkniveau. Daarmee bent u verzekerd van het juiste advies!

Direct contact? Bel **0180-615233** en maak een afspraak met een van onze makelaars. Of e-mail naar barendrecht@remax.nl

WONEN IN

BUITENOORD

De wijk Buitenoord is gerealiseerd in de jaren zeventig en behoort met zijn 3 delen tot een van de grootste en meest ruim opgezette wijken van Barendrecht. De wijk ligt ten zuiden van het centrum van Barendrecht en wordt in het noorden begrensd door Park Buitenoord en in het zuiden door de Middeldijk. In de wijk vind je riante plantsoenen met mooie waterpartijen en een volwassen bomenbestand. Buitenoord staat bij velen bekend als de meest "groene" wijk van Barendrecht. Buitenoord staat ook bekend om zijn grote variatie in woningtypen, zijn gedetailleerde inrichting met veel bloembakken, speelplaatsen, het groen en de waterpartijen. Deze details geven de wijk een eigen karakter.

Buitenoord is niet alleen kindvriendelijk en groen maar ook een wandel- en fietsvriendelijke woonwijk. In de wijk staan twee lagere scholen, terwijl voortgezet onderwijs zich op geringe afstand bevindt. De buslijn 84 met eind punt NS station Barendrecht rijdt aan de grens van de wijk. Verder heeft de wijk een goede verbinding naar de snelwegen A 29, A16 en A15. Op korte afstand ligt het natuur- en recreatiegebied Zuidpolder, evenals diverse primaire voorzieningen, zoals winkelcentra (o.a. supermarkten) en sporthallen. Dit alles maakt Buitenoord zeer aantrekkelijk om in te wonen.



LOCATIE OP DE KAART

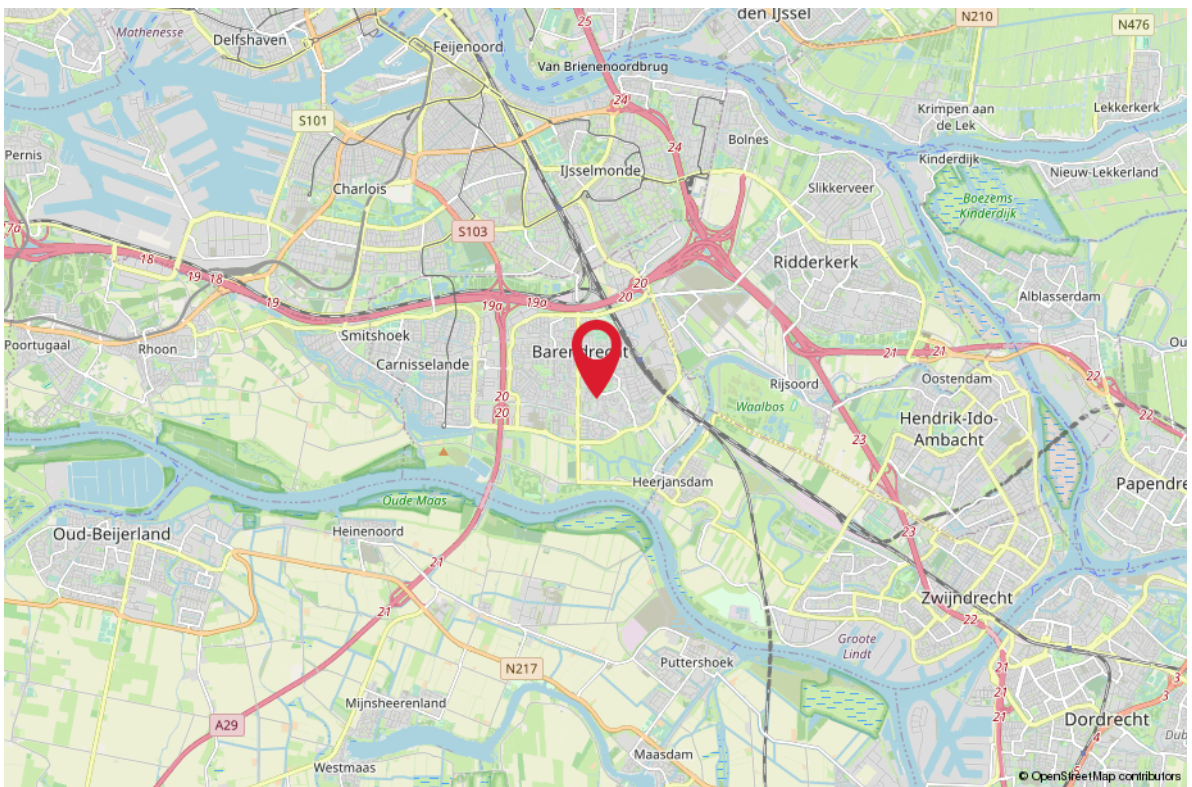
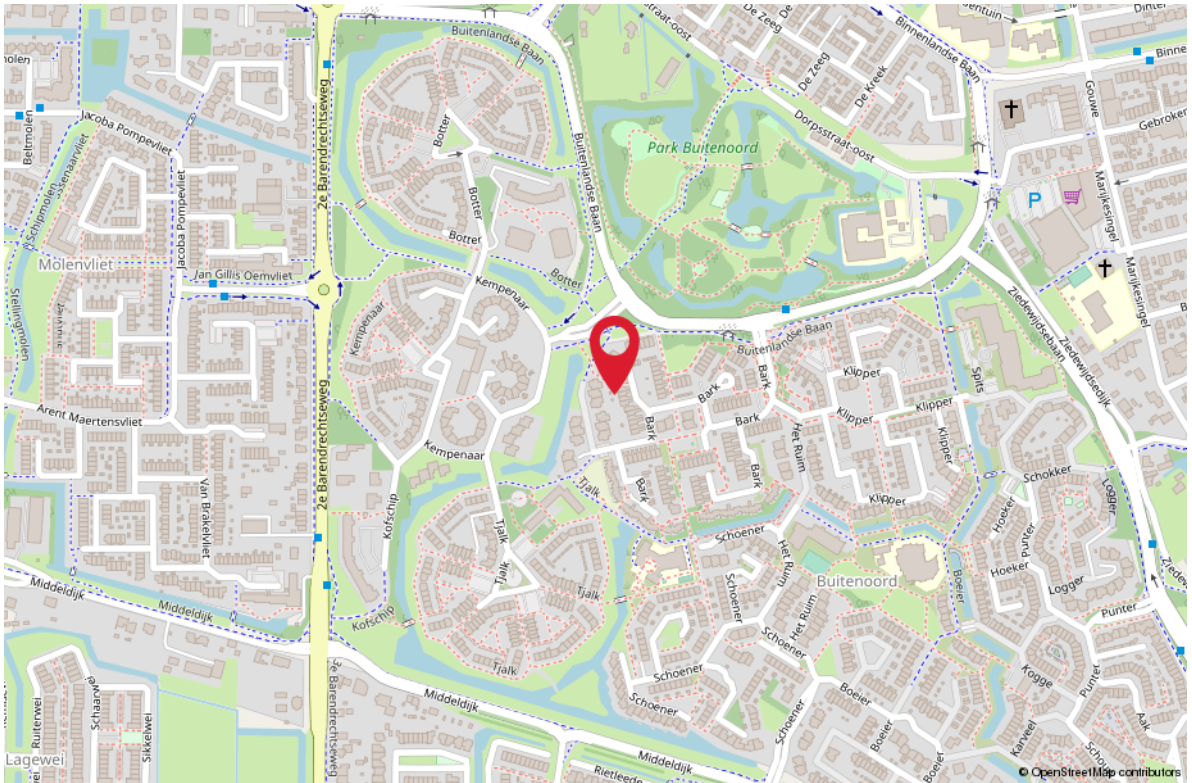

HET KOPEN VAN EEN WONING

Wanneer u een woning gaat kopen, komen er veel zaken op u af. Onderstaand geven wij u een overzicht van de gangbare zaken, waar u bij het aankopen van een woning rekening mee kunt houden.

BEZICHTIGINGEN

Bezichtigingen vinden uitsluitend plaats na het maken van een afspraak met RE/MAX Makelaarsgroep, worden altijd in het bijzijn van een makelaar gedaan en zijn geheel vrijblijvend.

Bezichtigingen vinden bij voorkeur overdag plaats. Als dit niet lukt, kunt u ook een afspraak maken voor in de avonduren of op zaterdag. Let er wel op, dat het in de winter al vroeg donker wordt en u daarom 's avonds een minder goede indruk van de woning krijgt.

Het is gebruikelijk dat een geïnteresseerde een aantal dagen na de bezichtiging een reactie doorgeeft aan de makelaar. Negatief? Geen probleem, maar dan is de verkoper daar in ieder geval van op de hoogte. Positief? Dan maakt u met de makelaar afspraken over hoe verder te handelen, een 2e bezichtiging bijvoorbeeld.

UITBRENGEN VAN EEN BOD OP EEN WONING

Wanneer u interesse heeft in deze woning zult u het met de verkoper eens moeten worden over een aantal zaken zoals de prijs, de aanvaardingsdatum en eventuele overige voorwaarden (b.v. een financieringsvoorbehoud). Alles begint met het uitbrengen van een bod, waarin al deze zaken genoemd worden. Een bod kunt u mondeling, per e-mail of schriftelijk uitbrengen. Wanneer de verkoper akkoord gaat met uw voorstel, dan heeft u in principe de woning gekocht.

KOOPAKTE

Bent u tot overeenstemming gekomen? Gefeliciteerd! Dan wordt nu de koopakte opgesteld, waarin de gemaakte afspraken bevestigd worden. De basis hiervoor is de vastgestelde koopakte door de brancheorganisaties, de Consumentenbond en Vereniging Eigen Huis. Een eerlijke en duidelijke koopakte, waarin ook uw belangen als koper behartigd worden. In de koopakte worden ook de lijst met roerende zaken, het inlichtingenformulier dat door de verkoper is ingevuld, de kadastrale gegevens en een kopie van het eigendomsbewijs opgenomen.

BEDENKTIJD

De koper heeft, na het ontvangen van de door beide partijen ondertekende koopakte of een afschrift daarvan, drie dagen bedenktijd. Binnen deze termijn kan de koper alsnog van de koop afzien. Dit kan zonder opgave van redenen en zonder dat er kosten aan verbonden zijn. De bedenktijd begint te lopen op de dag volgend op de dag waarop de koper de ondertekende koopakte heeft ontvangen.

WAARBORG SOM/BANKGARANTIE

In de koopakte wordt een waarborgsom/bankgarantie gevraagd. De hoogte hier van is 10% van de koopsom. De bankgarantie of waarborgsom moet binnen de in de koopovereenkomst afgesproken termijn bij de notaris gedeponereerd worden. Omdat het om flinke bedragen gaat, wordt de bankgarantie doorgaans op uw verzoek geregeld door uw hypotheekadviseur.

NOTARIS

De woning die u heeft gekocht, wordt op de dag van de overdracht door de verkoper aan u geleverd. De notaris stelt hiervoor een akte van levering op. U mag meest al zelf kiezen bij welke notaris u de overdracht laat plaatsvinden. Mocht u geen notaris kennen, dan zijn wij u graag van dienst bij het vinden van de juiste notaris.

HET KOPEN VAN EEN WONING

KOSTEN KOPER

Bij een bestaande woning wordt er bijna altijd over kosten koper gesproken. U koopt een woning en betaalt daarnaast ook de kosten om deze woning op uw naam te krijgen. Deze kosten bestaan uit 2% overdrachtsbelasting, kadastrale rechten en de notaris kosten voor het opmaken van de leveringsakte. Deze kosten worden u bij de notaris in rekening gebracht. Indien u, zoals de meeste kopers, ook een hypotheek afsluit voor de financiering van de koopsom, dan krijgt u ook te maken met (veelal fiscaal aftrekbare) kosten, die u maakt om deze financiering te verkrijgen (afsluitprovisie, kosten hypotheekakte, taxatiekosten). Als grove richtlijn wordt voor het totaal van al deze kosten bij een volledige hypotheek doorgaans 4-6% van de koopsom begroot. De maximale financieringsruimte die men krijgt is 100% van de marktwaarde van de woning.

VOORBEHOUD FINANCIERING

Één van de voorwaarden die een koper doorgaans stelt bij het bieden, betreft het financieringsvoorbehoud. Als koper heeft u zo de mogelijkheid om te bieden op voorwaarde dat de bank u op normale voorwaarden en condities een hypotheek wil verstrekken.

Na het eens te zijn geworden over de koopsom en de overige randvoorwaarden heeft u nog een paar weken de tijd om de bank te laten berekenen of ze u, op basis van o.a. uw inkomen, de hypotheek willen verstrekken.

Om teleurstelling te voorkomen, is het verstandig om voordat u gaat bieden al een berekening te laten maken. Onze hypotheekadviseurs kunnen dit overigens kosteloos en geheel vrijblijvend verzorgen.

Indien u onverhoopt toch een beroep moet doen op deze ontbindende voorwaarde dan dient u goed gedocumenteerd te kunnen aantonen dat een bankinstelling u de lening niet wil verstrekken. In de regel houden wij een termijn van zes weken aan voor het financieringsvoorbehoud. Na deze periode kunt u geen beroep meer doen op dit voorbehoud.

BOUWTECHNISCHE KEURING

Wanneer u als koper aanleiding ziet om een bouwtechnische keuring uit te laten voeren, staat dat u vrij. De kosten van deze bouwtechnische keuring komen voor uw rekening. Een bouwtechnische keuring geeft veelal een goed overzicht van de bouwtechnische staat van de te kopen woning. Indien u een bouwtechnische keuring als voorbehoud bij de koop wenst op te nemen, dient u dit bij het uitbrengen van het bod te vermelden. Het is belangrijk, dat u een goed huis koopt en niet voor grote verrassingen komt te staan. De termijn die wij voor een ontbindende voorwaarde voor een bouwtechnische keuring aanhouden, is twee weken na mondelinge overeenstemming.

VERBORGEN GEBREKEN

De verkoper dient alle niet zichtbare en hem bekende gebreken en verontreiniging aan u te melden. Hiernaast heeft u als koper zelf een onderzoeksplicht om zichtbare gebreken te ontdekken en te controleren wat u koopt. Toch kan het zijn, dat er in de woning gebreken aanwezig zijn waarvan de verkoper het bestaan niet kent. Na de koop zijn deze risico's voor u als koper, tenzij u aan kunt tonen, dat de verkoper deze zaken bewust voor u verborgen heeft gehouden. Met name bij oudere panden dient u er hiernaast rekening mee te houden, dat deze op een aantal punten niet (kunnen) voldoen aan de huidige bouwkundige kwaliteitseisen.

HET KOPEN VAN EEN WONING

ENERGIELABEL

De verkoper is verplicht een certificaat van het energielabel te overleggen van de betreffende woning. Dit certificaat voegen wij standaard toe als bijlage bij de koopakte.

FINANCIËEL ADVIES

Bij de keuze voor een hypotheek komt u voor een groot aantal afwegingen te staan. Niet alleen uw huidige situatie is van belang, er zijn meerdere factoren die meespelen. Denk hierbij aan de rente, uw inkomen, uw gezinssituatie en fiscale regelingen die gedurende de looptijd van de hypotheek niet gelijk blijven. Om een juiste keuze te maken uit alle hypotheekvormen- en voorwaarden, is een goed hypotheekadvies onontbeerlijk. RE/MAX Makelaarsgroep werkt samen met diverse financieel adviseurs waarbij u terecht kunt voor een hypotheek die precies bij uw wensen en mogelijkheden past!

BOD UITBRENGEN OP WONING

Wanneer u besluit om na de bezichtiging een bod uit te brengen, is het belangrijk dat u de lijst van zaken en vragenlijst deel B goed bestudeert.

Uw voorstel moet de volgende aspecten bevatten:

- Koopsom
- Datum van eigendomsoverdracht
- Lijst roerende zaken
- Financieel voorbehoud (met of zonder NHG en de hoogte van het bedrag)
- Voorbehoud bouwtechnische keuring

Het complete bod kunt u uitbrengen via uw move account. Uiteraard mag u ook een bod uitbrengen via de mail. Dit kunt u sturen naar het e-mailadres van de desbetreffende makelaar. Te allen tijde vragen wij u om het bod ook in uw move account te plaatsen.

Wij willen u er op attenderen dat biedingen zonder het bezichtigen van de woning niet in behandeling worden genomen.

Indien u na het lezen van deze informatie nog vragen heeft, dan vernemen de makelaars dit graag van u.

Met vriendelijke groet,

Uw RE/MAX makelaar

RE/MAX[®]
MAKELAARSGROEP

UW MAKELAAR VOOR DEZE WONING



Jan-Hein Schilderman

Makelaar / Taxateur o.z.

06-51 06 36 74

janheinschilderman@remax.nl

www.janheinschilderman.nl

www.remax-mg.nl



NEEM CONTACT MET ONS OP

Onze RE/MAX luchtballon vliegt boven de menigte, wij zijn de lokale experts. Wij kennen Barendrecht, onze regio, van binnen en buiten. Daarom kunt u bij ons terecht voor alle onroerend goed vragen en adviezen! Bent u op zoek naar een organisatie die servicegericht is? RE/MAX ondersteunt u bij elke stap van een transactie: van tips om het huis verkoopklaar te maken tot aan het naamplaatje voor de koper van uw woning. Laat ons het bewijzen!

RE/MAX[®]
MAKELAARSGROEP

Dorpsstraat 50, 2992 BE Barendrecht
barendrecht@remax.nl | 0180-615233

www.remax-mg.nl

