



LISLEEDE 6 BARENDRECHT



**Uitgebouwde eengezinswoning in de kindvriendelijke
en centraal gelegen wijk Ter Leede**



WELKOM

Barendrecht, Ter Leede

In de charmante wijk Ter Leede vindt u deze eigentijdse uitgebouwde tussenwoning. De woning beschikt over een ruime woonkamer met toegang tot de achtertuin. Aan de voorzijde is de openkeuken gesitueerd. Op de verdieping zijn de twee grote slaapkamers en op de zolderverdieping is de mogelijkheid tot het creëren van nog een of twee slaapkamers. Mede door de twee dakkapellen heeft u ook hier veel ruimte. De wijk is zeer gewild door de speelse opzet en de mooie bouwstijl. Vele voorzieningen treft u op korte afstand; denk aan scholen, winkels, recreatie- en sportmogelijkheden.





WOONOPPERVLAKTE

111 m²

INHOUD

361 m³

PERCEELOPPERVLAKTE

123 m²

BOUWJAAR

2003

KAMERS

3

SLAAPKAMERS

2



TYPE WONING:
tussenwoning

TUINLIGGING:
westen

ENERGIELABEL:
A

OPLEVERING:
in overleg







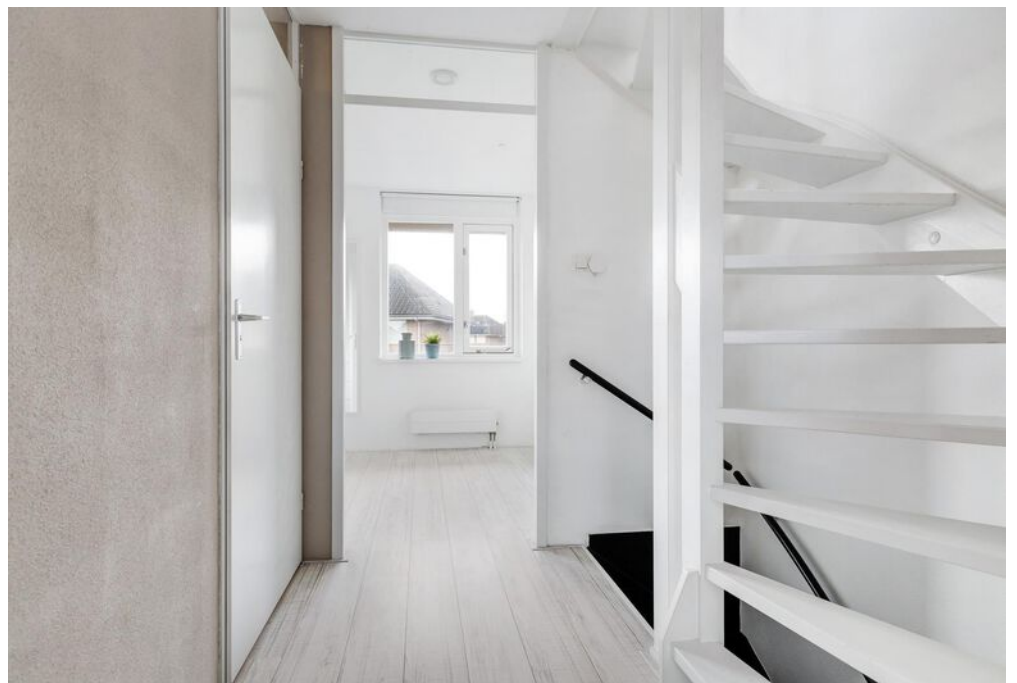







OMSCHRIJVING

Begane grond:

Entree, hal met toiletruimte, meterkast en trap naar de verdieping.

De woonkamer is, door de uitbouw, lekker ruim te noemen. Aan de achterzijde van de woning heeft u via een deur toegang tot de nette aangelegde achtertuin. De achtertuin is voorzien van nieuwe schuttingen, heeft u een houten berging, en een achterom. Een heerlijke aanvulling op de woning; hier kunt u heerlijk van de zon genieten.

Aan de voorzijde van de woning is de keuken gelegen. De keuken is geplaatst in een hoekopstelling en voorzien van alle gebruikelijke inbouwapparatuur: een 4-pits gaskookplaat, een vaatwasser, schouw, een koel-vries combinatie en een combi-oven. De keuken is uitgevoerd in natuurlijke tinten. De begane grondvloer is voorzien van een laminaatvloer.

1e verdieping

Overloop met toegang tot de twee slaapkamers en de badkamer.

De ouderslaapkamer is gelegen aan de voorzijde van de woning, de tweede slaapkamer is gelegen aan de achterzijde van de woning. Beide slaapkamers zijn gelegen over de gehele breedte van de woning. Deze verdieping is grotendeels voorzien van een laminaatvloer.

De badkamer is geheel betegeld en voorzien van een wastafel met meubel, een inloopdouche, tweede toilet. Ook de badkamer is uitgevoerd in natuurlijke tinten.

2e verdieping

De open zolder heeft twee grote dakkapellen, hierdoor is een mooie ruimte ontstaan. Deze is zo in te delen dat er een of twee extra slaap/werkkamers ontstaan.

In de kastenwand is de aansluiting voor de wasmachine, de stelplaats voor de CV ketel en de WTW unit.



DETAILS VAN DE WONING

ALGEMENE INFO

Type woning	tussenwoning
Aantal kamers	3
Aantal slaapkamers	2, meerdere mogelijk
Bouwjaar	2003
Oplevering en aanvaarding	in overleg

ENERGIE & KOSTEN

Energie label	A
---------------	---

OPPERVLAKTEN & INHOUD

Woonoppervlakte	111 m ²
Perceeloppervlakte	123 m ²
Externe bergruimte	8 m ²
Inhoud	361 m ³

ZAKELIJKE LASTEN

	BEDRAG
WOZ-waarde	€ 414.000,-
OZB (eigenaar)	€ 361,-
Waterschapslasten	€ 355,-
Afvalstoffenheffing/riool	€ 282,-
Energie-/ waternota p.m.	€ 151,- / € 19,-

BIJZONDERHEDEN

- Uitgebouwde eengezinswoning in de fijne woonwijk Ter Leede
- Mogelijkheid tot het realiseren van (een) extra kamer(s) op de zolderverdieping
- De kleine Duiker en de prachtige Zuidpolder zijn op loopafstand te bereiken
- Het NS treinstation is op redelijk korte afstand te bereiken.
- Winkels, scholen, kinderopvang en sportmogelijkheden zijn in de directe omgeving te vinden





PLATTEGROND



PLATTEGROND

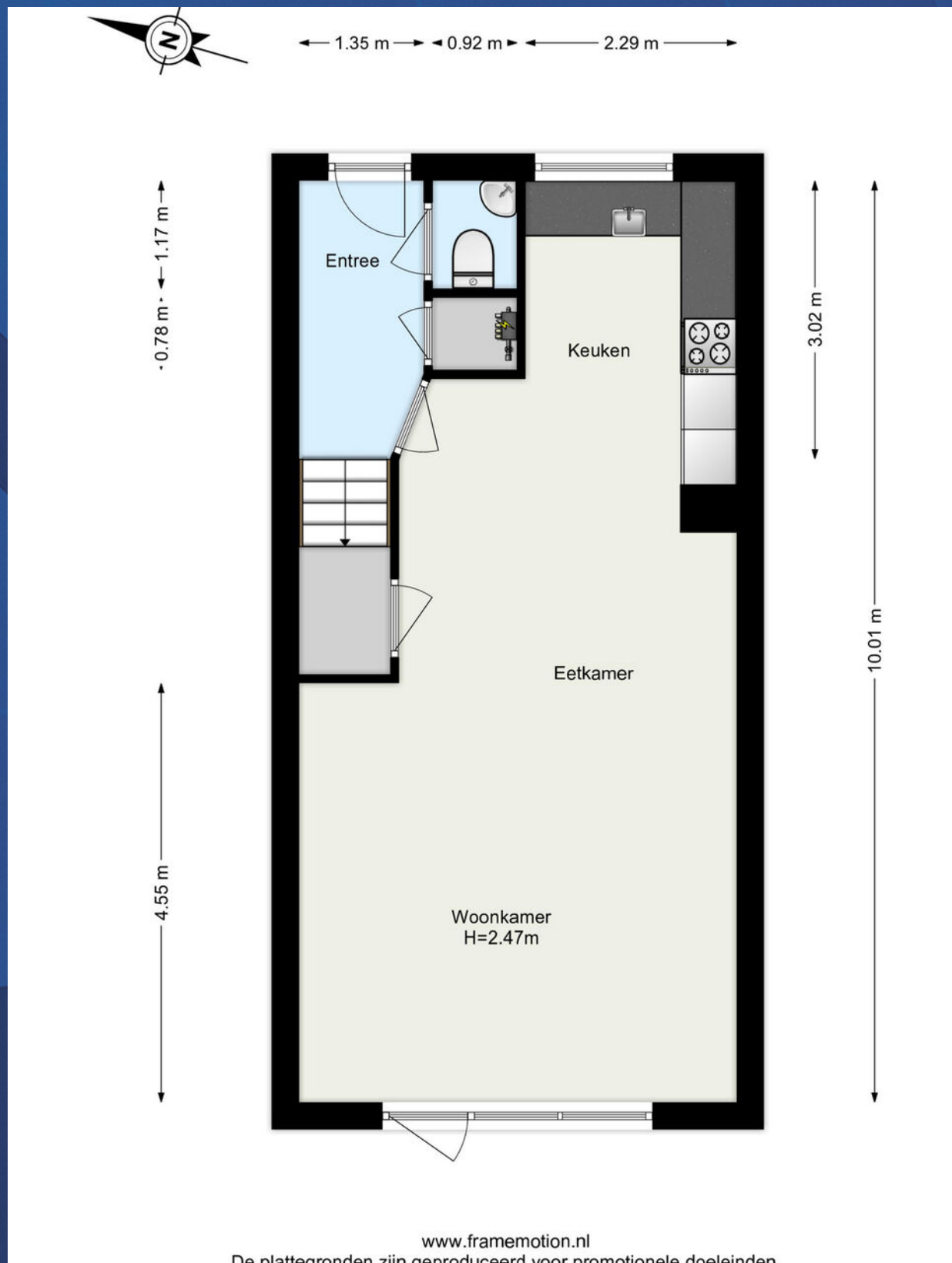

www.framemotion.nl

De plattegronden zijn geproduceerd voor promotionele doeleinden.

PLATTEGROND



4.76 m

2.19 m 2.47 m

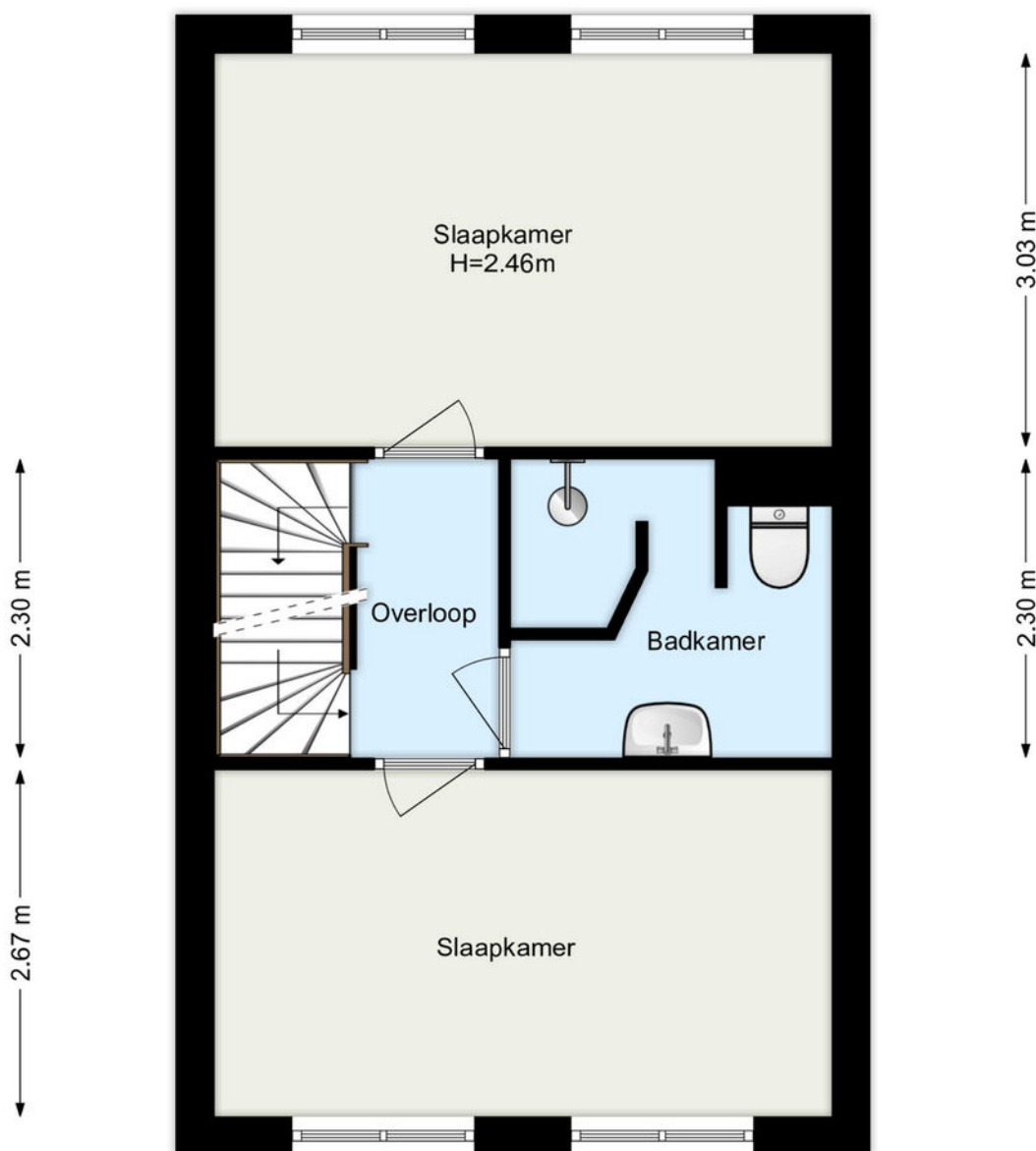

www.frameemotion.nl

De plattegronden zijn geproduceerd voor promotionele doeleinden.
Aan de plattegronden kunnen geen rechten worden ontleend.

PLATTEGROND



4.76 m

2.30 m
1.65 m

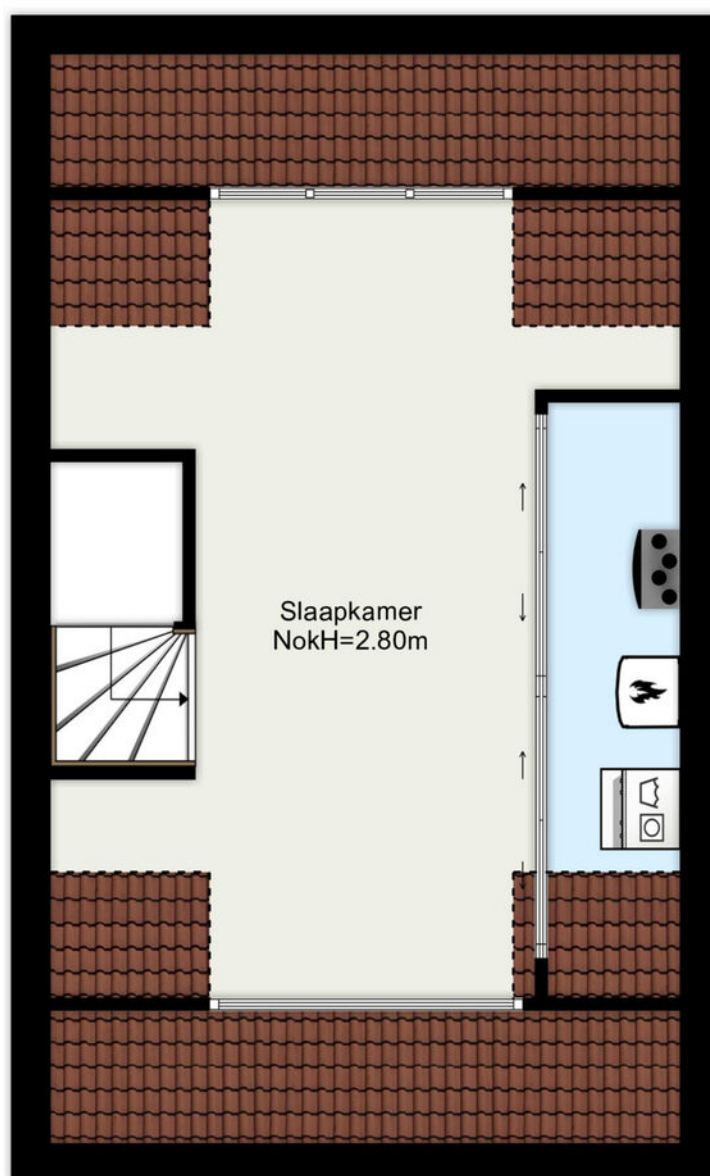

6.03 m

www.framemotion.nl

De plattegronden zijn geproduceerd voor promotionele doeleinden.
Aan de plattegronden kunnen geen rechten worden ontleend.

KADASTRALE KAART

Kadastrale kaart

Uw referentie: LHN



0 5 10 15 20 25m

<p>12345 Perceelnummer</p> <p>25 Huisnummer</p> <p>— Vastgestelde kadastrale grens</p> <p>— Voorlopige kadastrale grens</p> <p>— Administratieve kadastrale grens</p> <p>— Bebouwing</p>	<p>Schaal 1: 500</p> <p>Kadastrale gemeente Barendrecht</p> <p>Sectie D</p> <p>Perceel 9485</p>	<p>kadaster</p> 
--	---	--

Voor een eensluidend uittreksel, geleverd op 15 november 2023
De bewaarder van het kadaster en de openbare registers

Aan dit uittreksel kunnen geen betrouwbare maten worden ontleend.
De Dienst voor het kadaster en de openbare registers behoudt zich de intellectuele eigendomsrechten voor, waaronder het auteursrecht en het databankenrecht.

LOCATIE OP DE KAART

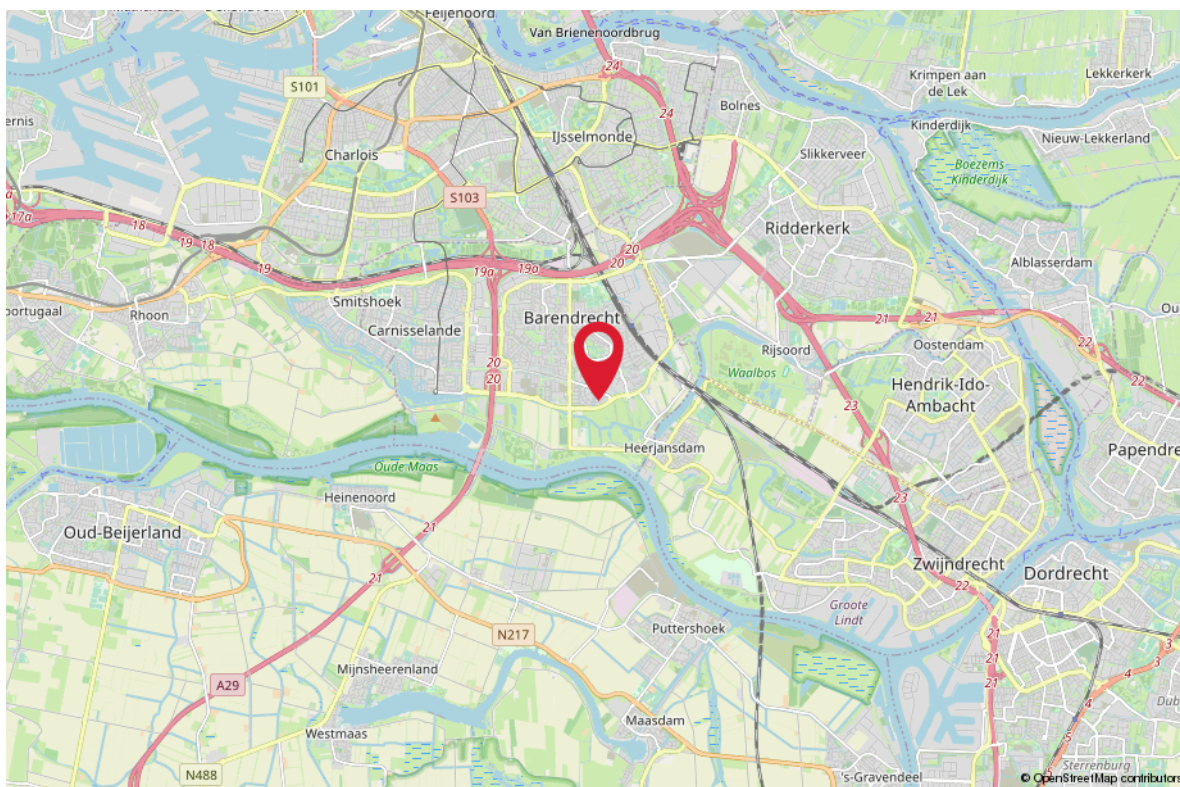
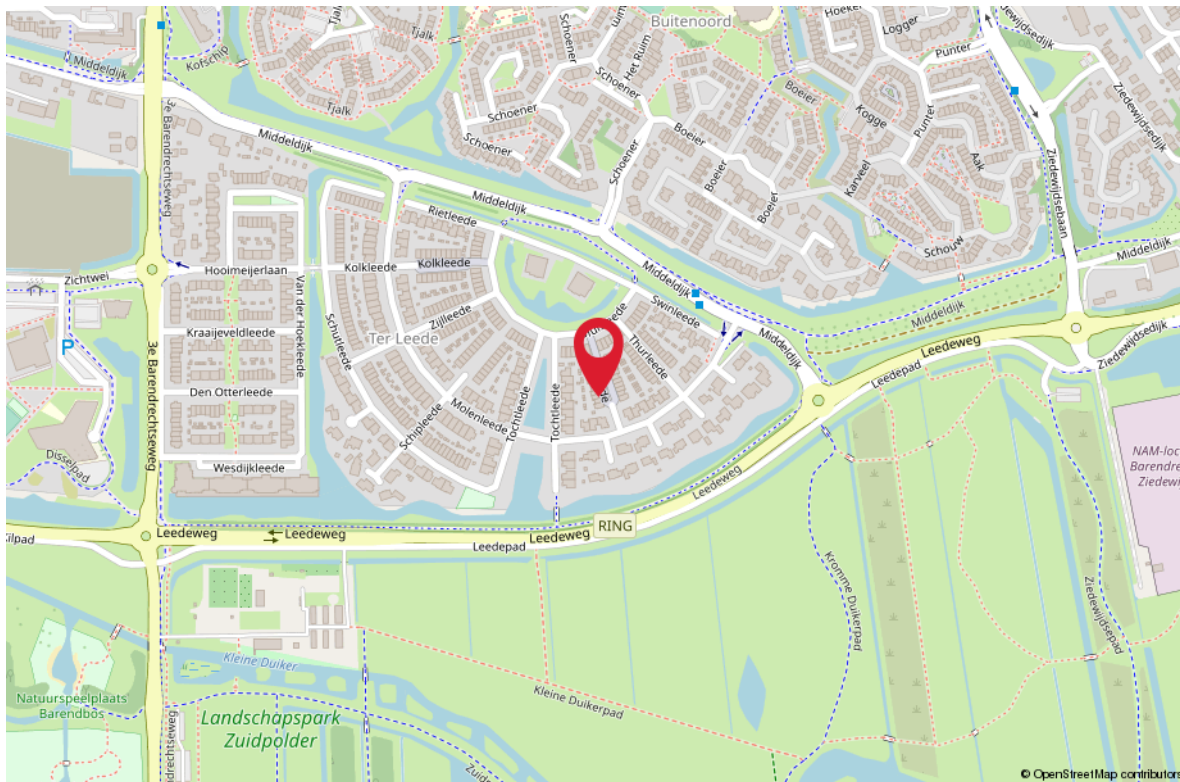

Lijst van roerende zaken

Heeft u niet voldoende ruimte? De laatste pagina geeft u de mogelijkheid om meer roerende zaken te noteren.
Een kopie van deze lijst van roerende zaken wordt aan de koopovereenkomst gehecht. (model 11-2023)



Adres:

	overname	gaat mee	blijft achter	n.v.t.
Woning - Interieur				
Inbouwspots				
Dimmers				
Opbouwverlichting				
Losse (hang)lampen				
* Losse (kleding)kast(en)				
Boeken/legplanken				
Jaloezieën/lamellen/Luxaflex				
Rol gordijnen				
Gordijnen/vitrage bg				
Gordijnen/vitrage 1e verd.				
Gordijnen/vitrage 2e verd.				
Gordijnrails bg				
Gordijnrails 1e verd.				
Gordijnrails 2e verd.				
Vloerafwerking bg				
Vloerafwerking 1e verd.				
Vloerafwerking 2e verd.				
Gashaard/houtkachel				
Toilet accessoires				
Keuken				
Keukenblok verlichting				
(Combi)magnetron				
(Stoom)oven				
Kookplaat/fornuis				
Vaatwasser				
Kokendwaterkraan				
Koelkast				
Vrieskast				
Afzuigkap/schouw				
Inbouw koffiemachine				

* zie pagina 3



overname

gaat mee

blijft achter

n.v.t.

	overname	gaat mee	blijft achter	n.v.t.
Badkamer				
Ligbad				
Jacuzzi/whirlpool				
Douche (cabine/scherm)				
Stoomdouche (cabine)				
Wastafel				
Wastafelmeubel				
Planchet				
Toiletkast				
Toilet				
Toiletrolhouder				
Toiletborstel (houder)				
Exterieur/Veiligheid/Instalatie/Energiebesparing				
Externe brievenbus				
(Video) deurbel				
Veiligheidsslotsen				
Alarminstallatie				
Beveiligingscamera's				
Rookmelders				
Koolstofmonoxidemelder				
Airconditioning				
* Thermostaat				
CV-ketel				
Geiser				
Close-in-boiler				
Tuin				
* Tuinaanleg/(sier)bestrating/ beplanting/erfafscheiding				
Werkbank schuur / garage				
Vijver				
Buitenverlichting				
Tuinhuis/berging				
Vlaggenmast				
Voet van droogmolen				
Heater				

* zie pagina 3



	overname	gaat mee	blijft achter	n.v.t.
Overig				
Wasmachine				
Wasdroger				
Veiligheidsschakelaar wasmachine				
Waterslot wasmachine				
Oplaadpunt elektrische auto				
Zonnepanelen				

Zaken die geen eigendom van de verkoper zijn, maar waarvan eventuele leasecontracten, huurkoopcontracten of huurcontracten zijn over te nemen (bijvoorbeeld: Cv-ketels, zonnepanelen, boilers en geisers). Indien van toepassing, hieronder aangeven wat voor contracten er zijn en of deze kunnen / moeten worden overgenomen, achterblijven of mee gaan:

* Indien blijft achter, welke onderdelen blijven achter:

Overige zaken en/of opmerkingen:

Verkoper kan geen garantie geven voor de goede werking van (eventueel) mee verkochte apparatuur.

De waarde van de in deze lijst genoemde roerende zaken bedraagt voor de overdrachtsbelasting:
(in te vullen door de koper(s))

€ _____ zegge: _____

Aldus overeengekomen en in enkelvoud ondertekend:

Verkoper(s)

Koper(s)

HET KOPEN VAN EEN WONING

Wanneer u een woning gaat kopen, komen er veel zaken op u af. Onderstaand geven wij u een overzicht van de gangbare zaken, waar u bij het aankopen van een woning rekening mee kunt houden.

BEZICHTIGINGEN

Bezichtigingen vinden uitsluitend plaats na het maken van een afspraak met RE/MAX Makelaarsgroep, worden altijd in het bijzijn van een makelaar gedaan en zijn geheel vrijblijvend.

Bezichtigingen vinden bij voorkeur overdag plaats. Als dit niet lukt, kunt u ook een afspraak maken voor in de avonden of op zaterdag. Let er wel op, dat het in de winter al vroeg donker wordt en u daarom 's avonds een minder goede indruk van de woning krijgt.

Het is gebruikelijk dat een geïnteresseerde een aantal dagen na de bezichtiging een reactie doorgeeft aan de makelaar. Negatief? Geen probleem, maar dan is de verkoper daar in ieder geval van op de hoogte. Positief? Dan maakt u met de makelaar afspraken over hoe verder te handelen, een 2e bezichtiging bijvoorbeeld.

UITBRENGEN VAN EEN BOD OP EEN WONING

Wanneer u interesse heeft in deze woning zult u het met de verkoper eens moeten worden over een aantal zaken zoals de prijs, de aanvaardingsdatum en eventuele overige voorwaarden (b.v. een financieringsvoorbehoud). Alles begint met het uitbrengen van een bod, waarin al deze zaken genoemd worden. Een bod kunt u mondeling, per e-mail of schriftelijk uitbrengen. Wanneer de verkoper akkoord gaat met uw voorstel, dan heeft u in principe de woning gekocht.

KOOPAKTE

Bent u tot overeenstemming gekomen? Gefeliciteerd! Dan wordt nu de koopakte opgesteld, waarin de gemaakte afspraken bevestigd worden. De basis hiervoor is de vastgestelde koopakte door de brancheorganisaties, de Consumentenbond en Vereniging Eigen Huis. Een eerlijke en duidelijke koopakte, waarin ook uw belangen als koper behartigd worden. In de koopakte worden ook de lijst met roerende zaken, het inlichtingenformulier dat door de verkoper is ingevuld, de kadastrale gegevens en een kopie van het eigendomsbewijs opgenomen.

BEDENKTIJD

De koper heeft, na het ontvangen van de door beide partijen ondertekende koopakte of een afschrift daarvan, drie dagen bedenktijd. Binnen deze termijn kan de koper alsnog van de koop afzien. Dit kan zonder opgave van redenen en zonder dat er kosten aan verbonden zijn. De bedenktijd begint te lopen op de dag volgend op de dag waarop de koper de ondertekende koopakte heeft ontvangen.

WAARBORG SOM/BANKGARANTIE

In de koopakte wordt een waarborgsom/bankgarantie gevraagd. De hoogte hier van is 10% van de koopsom. De bankgarantie of waarborgsom moet binnen de in de koopovereenkomst afgesproken termijn bij de notaris gedeponereerd worden. Omdat het om flinke bedragen gaat, wordt de bankgarantie doorgaans op uw verzoek geregeld door uw hypotheekadviseur.

NOTARIS

De woning die u heeft gekocht, wordt op de dag van de overdracht door de verkoper aan u geleverd. De notaris stelt hiervoor een akte van levering op. U mag meest al zelf kiezen bij welke notaris u de overdracht laat plaatsvinden. Mocht u geen notaris kennen, dan zijn wij u graag van dienst bij het vinden van de juiste notaris.

HET KOPEN VAN EEN WONING

KOSTEN KOPER

Bij een bestaande woning wordt er bijna altijd over kosten koper gesproken. U koopt een woning en betaalt daarnaast ook de kosten om deze woning op uw naam te krijgen. Deze kosten bestaan uit 2% overdrachtsbelasting, kadastrale rechten en de notaris kosten voor het opmaken van de leveringsakte. Deze kosten worden u bij de notaris in rekening gebracht. Indien u, zoals de meeste kopers, ook een hypotheek afsluit voor de financiering van de koopsom, dan krijgt u ook te maken met (veelal fiscaal aftrekbare) kosten, die u maakt om deze financiering te verkrijgen (afsluitprovisie, kosten hypotheekakte, taxatiekosten). Als grove richtlijn wordt voor het totaal van al deze kosten bij een volledige hypotheek doorgaans 4-6% van de koopsom begroot. De maximale financieringsruimte die men krijgt is 100% van de marktwaarde van de woning.

VOORBEHOUD FINANCIERING

Één van de voorwaarden die een koper doorgaans stelt bij het bieden, betreft het financieringsvoorbehoud. Als koper heeft u zo de mogelijkheid om te bieden op voorwaarde dat de bank u op normale voorwaarden en condities een hypotheek wil verstrekken.

Na het eens te zijn geworden over de koopsom en de overige randvoorwaarden heeft u nog een paar weken de tijd om de bank te laten berekenen of ze u, op basis van o.a. uw inkomen, de hypotheek willen verstrekken.

Om teleurstelling te voorkomen, is het verstandig om voordat u gaat bieden al een berekening te laten maken. Onze hypotheekadviseurs kunnen dit overigens kosteloos en geheel vrijblijvend verzorgen.

Indien u onverhoopt toch een beroep moet doen op deze ontbindende voorwaarde dan dient u goed gedocumenteerd te kunnen aantonen dat een bankinstelling u de lening niet wil verstrekken. In de regel houden wij een termijn van zes weken aan voor het financieringsvoorbehoud. Na deze periode kunt u geen beroep meer doen op dit voorbehoud.

BOUWTECHNISCHE KEURING

Wanneer u als koper aanleiding ziet om een bouwtechnische keuring uit te laten voeren, staat dat u vrij. De kosten van deze bouwtechnische keuring komen voor uw rekening. Een bouwtechnische keuring geeft veelal een goed overzicht van de bouwtechnische staat van de te kopen woning. Indien u een bouwtechnische keuring als voorbehoud bij de koop wenst op te nemen, dient u dit bij het uitbrengen van het bod te vermelden. Het is belangrijk, dat u een goed huis koopt en niet voor grote verrassingen komt te staan. De termijn die wij voor een ontbindende voorwaarde voor een bouwtechnische keuring aanhouden, is twee weken na mondelinge overeenstemming.

VERBORGEN GEBREKEN

De verkoper dient alle niet zichtbare en hem bekende gebreken en verontreiniging aan u te melden. Hiernaast heeft u als koper zelf een onderzoeksplicht om zichtbare gebreken te ontdekken en te controleren wat u koopt. Toch kan het zijn, dat er in de woning gebreken aanwezig zijn waarvan de verkoper het bestaan niet kent. Na de koop zijn deze risico's voor u als koper, tenzij u aan kunt tonen, dat de verkoper deze zaken bewust voor u verborgen heeft gehouden. Met name bij oudere panden dient u er hiernaast rekening mee te houden, dat deze op een aantal punten niet (kunnen) voldoen aan de huidige bouwkundige kwaliteitseisen.

HET KOPEN VAN EEN WONING

ENERGIELABEL

De verkoper is verplicht een certificaat van het energielabel te overleggen van de betreffende woning. Dit certificaat voegen wij standaard toe als bijlage bij de koopakte.

FINANCIËEL ADVIES

Bij de keuze voor een hypotheek komt u voor een groot aantal afwegingen te staan. Niet alleen uw huidige situatie is van belang, er zijn meerdere factoren die meespelen. Denk hierbij aan de rente, uw inkomen, uw gezinssituatie en fiscale regelingen die gedurende de looptijd van de hypotheek niet gelijk blijven. Om een juiste keuze te maken uit alle hypotheekvormen- en voorwaarden, is een goed hypotheekadvies onontbeerlijk. RE/MAX Makelaarsgroep werkt samen met diverse financieel adviseurs waarbij u terecht kunt voor een hypotheek die precies bij uw wensen en mogelijkheden past!

BOD UITBRENGEN OP WONING

Wanneer u besluit om na de bezichtiging een bod uit te brengen, is het belangrijk dat u de lijst van zaken en vragenlijst deel B goed bestudeert.

Uw voorstel moet de volgende aspecten bevatten:

- Koopsom
- Datum van eigendomsoverdracht
- Lijst roerende zaken
- Financieel voorbehoud (met of zonder NHG en de hoogte van het bedrag)
- Voorbehoud bouwtechnische keuring

Het complete bod kunt u uitbrengen via uw move account. Uiteraard mag u ook een bod uitbrengen via de mail. Dit kunt u sturen naar het e-mailadres van de desbetreffende makelaar. Te allen tijde vragen wij u om het bod ook in uw move account te plaatsen.

Wij willen u er op attenderen dat biedingen zonder het bezichtigen van de woning niet in behandeling worden genomen.

Indien u na het lezen van deze informatie nog vragen heeft, dan vernemen de makelaars dit graag van u.

Met vriendelijke groet,

Uw RE/MAX makelaar

DOWNLOAD ONZE GRATIS WONING APP!

Zodra wij een nieuwe woning aanmelden, kunt u een push bericht ontvangen op uw telefoon via de RE/MAX Makelaarsgroep App.

Download onze gratis app in de App Store of Google Play Store, dan bent u als eerste op de hoogte van ons nieuwste aanbod.

Scan de QR code om
onze GRATIS Woning app
te downloaden!



Download on the
App Store



GET IT ON
Google Play

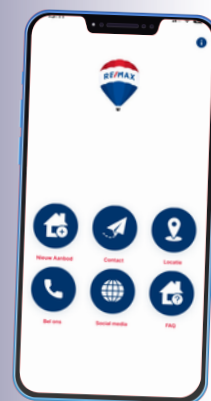

RE/MAX
MAKELAARSGROEP

WONEN IN

TER LEEDE

Het mooie van Ter Leede is dat er bij het ontwikkelen van de wijk veel aandacht is besteed aan kindvriendelijke elementen. Zo ligt het aan de rand van recreatieboerderij De Kleine Duiker waar je met je kinderen rondjes kunt maken, dieren voeren en na afloop een drankje kunt doen. Altijd een leuk gezinsuitje, direct om de hoek. Het is ook een ruime wijk met veel groen die altijd wel gewild zal blijven. Zeker het tweede gedeelte van Ter Leede is door de opzet, maar ook door de bouwstijlen van de woningen enorm populair en dat zal voorlopig ook wel zo blijven.

Het grote voordeel van Ter Leede is dat je in de buurt kunt verhuizen naar grotere huizen. Zo kunnen de kinderen in hun eigen omgeving blijven wonen. Je ziet dan ook veel verschuiving waardoor veel nieuwe aanwas van buiten komt. Dat houdt de buurt dynamisch. In de wijk zijn er diverse speeltuintjes aangelegd.

Sommige straten zijn autoluw gemaakt zodat er een speeltuintje voor de deur gemaakt kon worden. De twee grote middelbare scholen, Johannes Calvijn en Dalton College, liggen net buiten de wijk. Ook de basisscholen zijn goed bereikbaar in de naastgelegen wijken.

De wijk bestaat uit twee delen. Het eerste deel is in een waaier gebouwd met een zeer divers woningaanbod. In de kern van de waaier staan twee appartementencomplexen. In het verlengde daarvan liggen diverse straten met voornamelijk eengezinswoningen. In de ronding van de waaier liggen twee-onder-een-kapwoningen. Aan de buitenrand van de wijk liggen de vrijstaande woningen. Deze kijken uit over recreatieboerderij de Kleine duiker en de Zuidpolder.



Een kindvriendelijke
buurt, dichtbij de
natuur.



GRATIS WAARDEBEPALING

ONS ADVIES VOOR DE JUISTE VRAAGPRIJS

U staat op het punt om uw huis te verkopen en wilt weten wat de woning waard is. Onze makelaars bepalen graag gratis de waarde van uw woning. Hun kennis van de huizenmarkt in Barendrecht, Rhoon, Ridderkerk en omstreken gaat tot op wijkniveau.

Daarmee bent u verzekerd van het juiste advies!

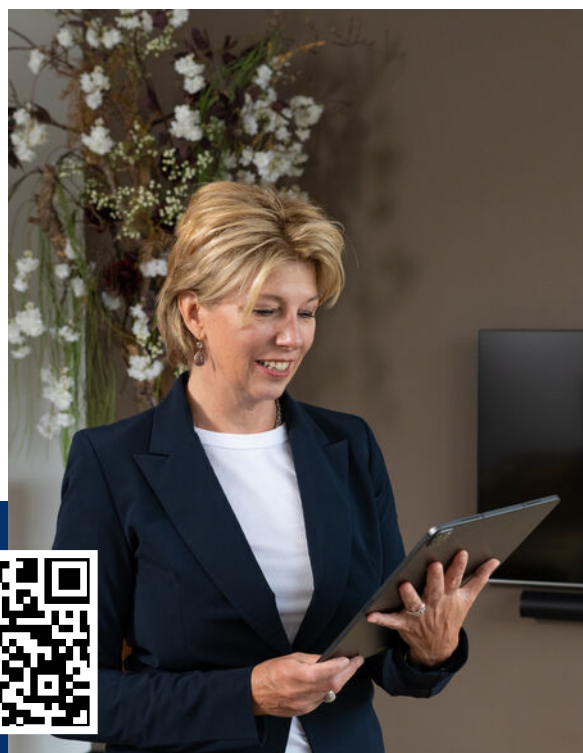

Scan de QR code!

Of bel 0180-615233 en maak een afspraak met een van onze makelaars.



ZOEKERSFORMULIER

OP ZOEK NAAR UW DROOMWONING?

Wij zoeken met u mee! Vul uw zoekopdracht GRATIS in via de QR code en u wordt als eerste op de hoogte gebracht van ons nieuwste aanbod.

Vul uw gegevens in én de kenmerken van de door uw gewenste woning en ontvang automatisch bericht wanneer er een woning wordt aangemeld die aansluit op uw woonwensen.

Scan de QR code met je mobiel! Zo ben je als eerste op de hoogte van ons nieuwste aanbod!





UW MAKELAAR VOOR DEZE WONING



Lisa Hagens

Makelaar/Taxateur

06 10 83 53 83

lisahagens@remax.nl

www.remax-mg.nl

www.remax-mg.nl/lisahagens



NEEM CONTACT MET ONS OP

Onze RE/MAX luchtballon vliegt boven de menigte, wij zijn de lokale experts. Wij kennen Barendrecht, onze regio, van binnen en buiten. Daarom kunt u bij ons terecht voor alle onroerend goed vragen en adviezen! Bent u op zoek naar een organisatie die servicegericht is? RE/MAX ondersteunt u bij elke stap van een transactie: van tips om het huis verkoopklaar te maken tot aan het naamplaatje voor de koper van uw woning. Laat ons het bewijzen!

RE/MAX[®]
MAKELAARSGROEP

Dorpsstraat 50, 2992 BE Barendrecht
barendrecht@remax.nl | 0180-615233

www.remax-mg.nl

