

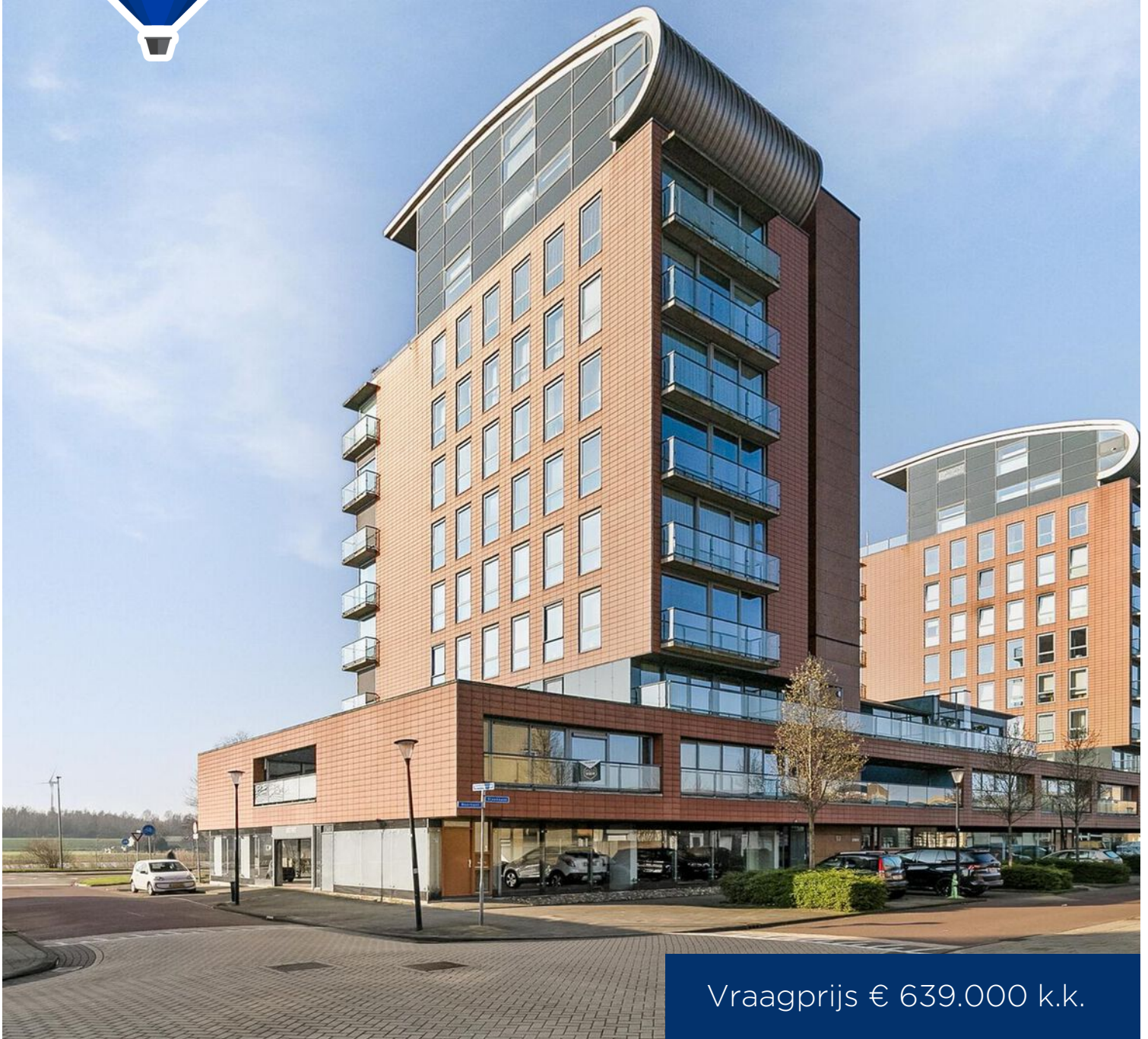

# STEEKKANT 155 BARENDRECHT



Vraagprijs € 639.000 k.k.

**Royaal 3 kamer appartement met 2 parkeerplaatsen  
en schitterend uitzicht op de Gaatkensplas**

# WELKOM

## Waterkant-Barendrecht

Royaal 3 kamer appartement gelegen op de 4e verdieping van een luxe appartementencomplex met twee parkeerplaatsen in de afgesloten parkeergarage en een ruim balkon op het zonnige zuidwesten. Dit fantastisch appartement heeft een efficiënte indeling, hoog afwerkingsniveau en hoge kwaliteit aan materialen. De royale living met toegang tot het balkon biedt een prachtige lichtinval en vrij uitzicht over het natuur- en recreatiegebied Gaatkensplas. De complete keuken beschikt over hoogwaardige apparatuur. De masterbedroom met badkamer ensuite, de extra slaapkamer en de ruime wasruimte/berging maken van dit appartement een droomwoning.

U komt niets te kort in Carnisselande. De wijk beschikt over een hoog voorzieningenniveau met winkelcentrum, een gezellig plein met cafes en restaurantjes, medische instellingen, sportfaciliteiten, en de Trampus naar Rotterdam, alles is op korte afstand bereikbaar. Kortom: een luxe woning op een prachtige locatie!







WOONOPPERVLAKTE

146 m<sup>2</sup>

INHOUD

481 m<sup>3</sup>

BALKONOPPERVLAKTE

18 m<sup>2</sup>

BOUWJAAR

2002

KAMERS

3

SLAAPKAMERS

2



**TYPE WONING:**

Appartement

**BALKONLIGGING:**

Zuidwesten

**ENERGIELABEL:**

A

**OPLEVERING:**

In overleg











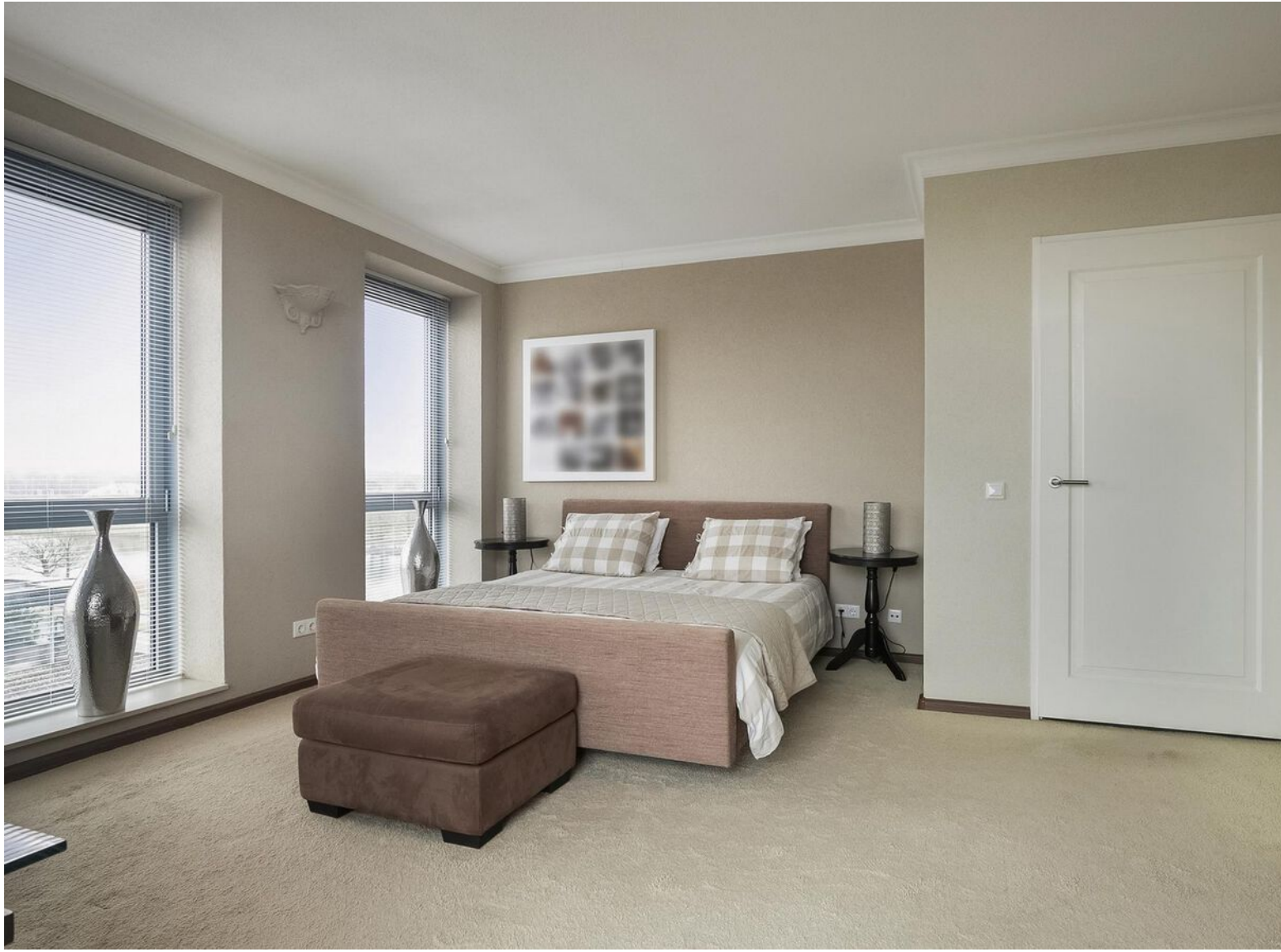

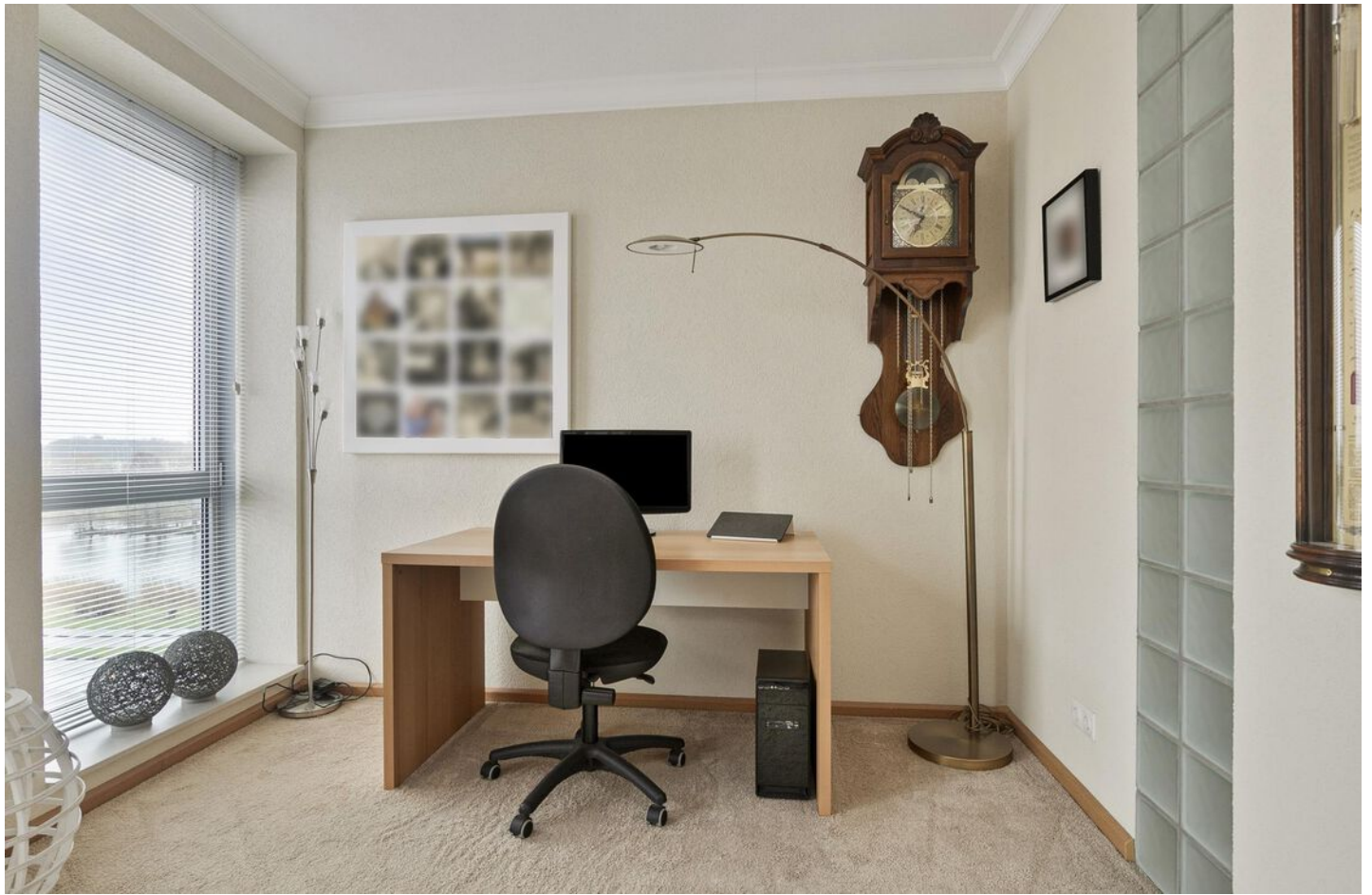





# OMSCHRIJVING

## BEGANE GROND

Entree met bellentableau, brievenbussen en video/intercomsysteem, centrale hal met trappenhuis en lift. Toegang tot de inpandige gesloten parkeergarage met elektrische garagedeuren met afstandsbediening. Dit appartement beschikt over 2 eigen parkeerplaatsen in de parkeergarage (nummers 37 en 45). Het appartementencomplex beschikt verder over een gezamenlijke fietsenstalling op de begane grond.

## 4e VERDIEPING

Lift, hal met toegang tot het appartement en tot het balkon. Entree, ruime en lichte hal met meterkast en toegang tot alle vertrekken, fraai afgewerkte toiletruimte voorzien van een hangend toilet en een hoekfonteintje. De toiletruimte is geheel betegeld en afgewerkt met spotjes.

Sfeervolle lichte living (ca. 60 m<sup>2</sup>) voorzien van houten vloerdelen, sfeervolle panelendeuren, sierlijsten en elektrische openhaard met een sfeervolle marmer schouw. Middels de schuifpui aan de zijkant van de woning heeft u toegang tot het balkon. Aan de voorzijde beschikt de living over twee schuifpuien naar het Frans balkon.

Het balkon (ca. 18 m<sup>2</sup>) is gelegen op het zuidwesten en biedt een fantastisch uitzicht over het natuur- en recreatiegebied Gaatkensplas. U kunt het balkon bereiken via de lift hal, de wasruimte/berging en de living.

De moderne keuken (ca. 12 m<sup>2</sup>) is uitgevoerd in een L-opstelling en heeft door de grote raampartijen een fraaie lichtinval. De keuken is voorzien van diverse inbouwapparatuur zoals een koelkast, keramische, kookplaat, RVS afzuigkap, combi oven/magnetron en een vaatwasser. Verder is de keuken voorzien van een anderhalve spoelbak en een granieten ontbijttafel. Het geheel is uitgevoerd in hoogglans wit en afgewerkt met een granieten aanrechtblad, spotjes en houten vloerdelen.

De master bedroom met badkamer ensuite (ca. 23 m<sup>2</sup>) is gelegen aan de achterzijde van het complex en beschikt over tapijtvloer, schuifkastenwand en een schuifpui naar het Frans balkon.

Royale badkamer ensuite (ca. 12 m<sup>2</sup>) met sanitaire voorzieningen zoals een grote wastafel met twee kranen, wastafelmeubel, spiegel en verlichting, hangend tweede toilet, designradiator, een whirlpool en douchecabine. De badkamer is geheel betegeld en afgewerkt met vloertegels met vloerverwarming en spotjes.

Slaapkamer 2 (ca. 11 m<sup>2</sup>) is gelegen aan de zijkant van het gebouw en is voorzien van tapijtvloer en een schuifkastenwand.

Wasruimte/Berging (ca. 6 m<sup>2</sup>) met opstelplaats voor de HR C.V. combiketel (Remeha 2021) en mechanische ventilatie. Verder is de wasruimte voorzien van een schuifkastenwand met de aansluiting voor de wasmachine en voldoende bergruimte. Middels een loopdeur heeft u toegang tot het balkon.

## DETAILS VAN DE WONING

### ALGEMENE INFO

Type woning	Appartement
Aantal kamers	3
Aantal slaapkamers	2
Bouwjaar	2002
Oplevering en aanvaarding	In overleg

### ENERGIE & KOSTEN

Energie label	A (geldig tot 06-03-2034)
---------------	---------------------------

### OPPERVLAKTEN & INHOUD

Woonoppervlakte	146 m <sup>2</sup>
Perceeloppervlakte	0 m <sup>2</sup>
Inpandige bergruimte	0 m <sup>2</sup>
Externe bergruimte	24 m <sup>2</sup>
Gebouwgebonden buitenruimte	27 m <sup>2</sup>
Inhoud	481 m <sup>3</sup>

### ZAKELIJKE LASTEN

	BEDRAG
WOZ-waarde	€ 632.000,00
OZB (eigenaar)	€ 554,00
Waterschapslasten	€ 634,75
Afvalstoffenheffing/riool	€ 377,04 / € 129,48
Energie-/ waternota p.m.	€ 67,00 / € 11,00
V.v.E. per maand	€ 349,13

### BIJZONDERHEDEN

- Twee eigen parkeerplaatsen in de afgesloten parkeergarage op de begane grond;
- Actieve V.v.E. bedraagt € 349,13 per maand;
- Luxe appartementencomplex met lift en gezamenlijke fietsenstalling;
- Verwarming en warmwater middels Cv combiketel Remeha bouwjaar 2021;
- Royale living met een schuifpui naar het balkon;
- Ruim balkon gelegen op het zonnige zuidwesten;
- Master bedroom met luxe badkamer ensuite;
- Schitterend vrij uitzicht over het natuurgebied rondom de Gaatkenplas;
- De wijk beschikt over een hoog voorzieningenniveau;
- Tramhalte van de tramplus naar Rotterdam op loopafstand bereikbaar.

De informatie in deze brochure is door ons met zorg samengesteld, echter kan er door de makelaar geen aansprakelijkheid worden aanvaard voor onvolledigheid of onjuistheid van de gegevens en kunnen hieraan geen rechten worden ontleend. Nadrukkelijk is vermeld dat deze informatieverstrekking niet als een aanbieding of offerte mag worden beschouwd. Wenst u zekerheid over de informatie? Dan dient u zelf onderzoek te verrichten of uitdrukkelijk navraag te doen bij de betreffende makelaar die deze informatie heeft verkregen en uiteen kan zetten. RE/MAX Makelaarsgroep behartigt de belangen van de verkoper en adviseert om uw eigen VBO makelaar mee te nemen.

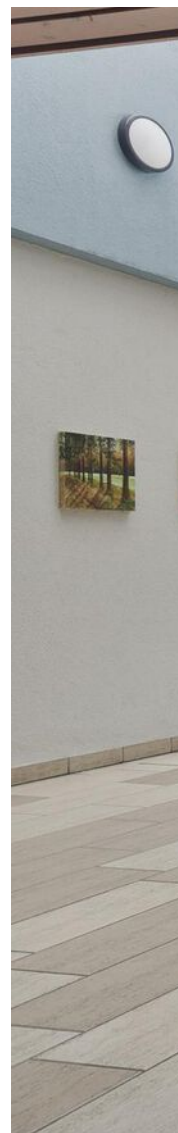



# PLATTEGROND



Deze plattegronden zijn opgemaakt voor indicatieve doeleinden.  
Hieraan kunnen geen rechten worden ontleend.



# PLATTEGROND

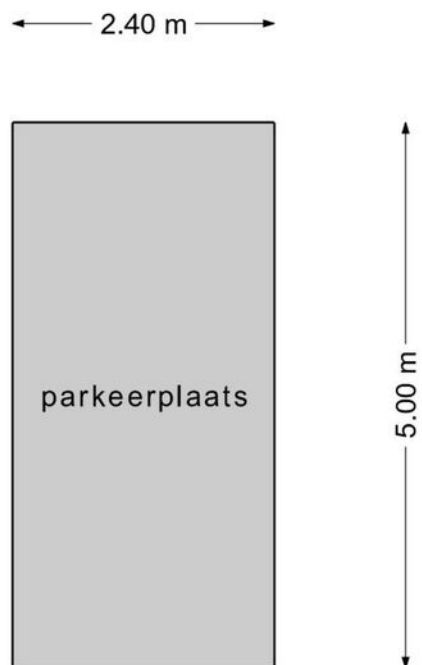

**Deze plattegronden zijn opgemaakt voor indicatieve doeleinden.  
Hieraan kunnen geen rechten worden ontleend.**

# Lijst van roerende zaken

Heeft u niet voldoende ruimte? De laatste pagina geeft u de mogelijkheid om meer roerende zaken te noteren.  
Een kopie van deze lijst van roerende zaken wordt aan de koopovereenkomst gehecht. (model 11-2023)



Adres: Steekkant 155 te Barendrecht

	overname	gaat mee	blijft achter	n.v.t.
<b>Woning - Interieur</b>				
Inbouwspots	<input type="radio"/>	<input type="radio"/>	<input checked="" type="radio"/>	<input type="radio"/>
Dimmers	<input type="radio"/>	<input type="radio"/>	<input checked="" type="radio"/>	<input type="radio"/>
Opbouwverlichting	<input type="radio"/>	<input type="radio"/>	<input type="radio"/>	<input checked="" type="radio"/>
Losse (hang)lampen	<input type="radio"/>	<input type="radio"/>	<input type="radio"/>	<input checked="" type="radio"/>
* Losse (kleding)kast(en)	<input type="radio"/>	<input type="radio"/>	<input checked="" type="radio"/>	<input type="radio"/>
Boeken/legplanken	<input type="radio"/>	<input type="radio"/>	<input type="radio"/>	<input checked="" type="radio"/>
Jaloezieën/lamellen/Luxaflex	<input type="radio"/>	<input type="radio"/>	<input checked="" type="radio"/>	<input type="radio"/>
Rolgardijnen	<input type="radio"/>	<input type="radio"/>	<input type="radio"/>	<input checked="" type="radio"/>
Gordijnen/vitrage bg	<input type="radio"/>	<input type="radio"/>	<input checked="" type="radio"/>	<input type="radio"/>
Gordijnen/vitrage 1e verd.	<input type="radio"/>		<input type="radio"/>	<input checked="" type="radio"/>
Gordijnen/vitrage 2e verd.	<input type="radio"/>	<input type="radio"/>	<input type="radio"/>	<input checked="" type="radio"/>
Gordijnrails bg	<input type="radio"/>	<input type="radio"/>	<input checked="" type="radio"/>	<input type="radio"/>
Gordijnrails 1e verd.	<input type="radio"/>	<input type="radio"/>	<input type="radio"/>	<input checked="" type="radio"/>
Gordijnrails 2e verd.	<input type="radio"/>	<input type="radio"/>	<input type="radio"/>	<input checked="" type="radio"/>
Vloerafwerking bg	<input type="radio"/>	<input type="radio"/>	<input checked="" type="radio"/>	<input type="radio"/>
Vloerafwerking 1e verd.	<input type="radio"/>	<input type="radio"/>	<input type="radio"/>	<input checked="" type="radio"/>
Vloerafwerking 2e verd.	<input type="radio"/>	<input type="radio"/>	<input type="radio"/>	<input checked="" type="radio"/>
Gashaard/houtkachel	<input type="radio"/>	<input type="radio"/>	<input type="radio"/>	<input checked="" type="radio"/>
Toilet accessoires	<input type="radio"/>	<input type="radio"/>	<input checked="" type="radio"/>	<input type="radio"/>
	<input type="radio"/>	<input type="radio"/>	<input type="radio"/>	<input type="radio"/>
	<input type="radio"/>	<input type="radio"/>	<input type="radio"/>	<input type="radio"/>
<b>Keuken</b>				
Keukenblok verlichting	<input type="radio"/>	<input type="radio"/>	<input checked="" type="radio"/>	<input type="radio"/>
(Combi)magnetron	<input type="radio"/>	<input type="radio"/>	<input checked="" type="radio"/>	<input type="radio"/>
(Stoom)oven	<input type="radio"/>	<input type="radio"/>	<input type="radio"/>	<input checked="" type="radio"/>
Kookplaat/fornuis	<input type="radio"/>	<input type="radio"/>	<input checked="" type="radio"/>	<input type="radio"/>
Vaatwasser	<input type="radio"/>	<input type="radio"/>	<input checked="" type="radio"/>	<input type="radio"/>
Kokendwaterkraan	<input type="radio"/>	<input type="radio"/>	<input type="radio"/>	<input checked="" type="radio"/>
Koelkast	<input type="radio"/>	<input type="radio"/>	<input checked="" type="radio"/>	<input type="radio"/>
Vrieskast	<input type="radio"/>	<input checked="" type="radio"/>	<input type="radio"/>	<input type="radio"/>
Afzuigkap/schouw	<input type="radio"/>	<input type="radio"/>	<input checked="" type="radio"/>	<input type="radio"/>
Inbouw koffiemachine	<input type="radio"/>	<input type="radio"/>	<input type="radio"/>	<input checked="" type="radio"/>

\* zie pagina 3

	overname	gaat mee	blijft achter	n.v.t.
<b>Badkamer</b>				
Ligbad	<input type="radio"/>	<input type="radio"/>	<input checked="" type="radio"/>	<input type="radio"/>
Jacuzzi/whirlpool	<input type="radio"/>	<input type="radio"/>	<input checked="" type="radio"/>	<input type="radio"/>
Douche (cabine/scherm)	<input type="radio"/>	<input type="radio"/>	<input checked="" type="radio"/>	<input type="radio"/>
Stoomdouche (cabine)	<input type="radio"/>	<input type="radio"/>	<input checked="" type="radio"/>	<input type="radio"/>
Wastafel	<input type="radio"/>	<input type="radio"/>	<input checked="" type="radio"/>	<input type="radio"/>
Wastafelmeubel	<input type="radio"/>	<input type="radio"/>	<input checked="" type="radio"/>	<input type="radio"/>
Planchet	<input type="radio"/>	<input type="radio"/>	<input type="radio"/>	<input checked="" type="radio"/>
Toiletkast	<input type="radio"/>	<input type="radio"/>	<input type="radio"/>	<input checked="" type="radio"/>
Toilet	<input type="radio"/>	<input type="radio"/>	<input checked="" type="radio"/>	<input type="radio"/>
Toiletrolhouder	<input type="radio"/>	<input type="radio"/>	<input checked="" type="radio"/>	<input type="radio"/>
Toiletborstel (houder)	<input type="radio"/>	<input type="radio"/>	<input checked="" type="radio"/>	<input type="radio"/>
<b>Exterieur/Veiligheid/Instalatie/Energiebesparing</b>				
Externe brievenbus	<input type="radio"/>	<input type="radio"/>	<input checked="" type="radio"/>	<input type="radio"/>
(Video) deurbel	<input type="radio"/>	<input type="radio"/>	<input type="radio"/>	<input checked="" type="radio"/>
Veiligheidsslotsen	<input type="radio"/>	<input type="radio"/>	<input checked="" type="radio"/>	<input type="radio"/>
Alarminstallatie	<input type="radio"/>	<input type="radio"/>	<input type="radio"/>	<input checked="" type="radio"/>
Beveiligingscamera's	<input type="radio"/>	<input type="radio"/>	<input type="radio"/>	<input checked="" type="radio"/>
Rookmelders	<input type="radio"/>	<input type="radio"/>	<input checked="" type="radio"/>	<input type="radio"/>
Koolstofmonoxidemelder	<input type="radio"/>	<input type="radio"/>	<input checked="" type="radio"/>	<input type="radio"/>
Airconditioning	<input type="radio"/>	<input type="radio"/>	<input type="radio"/>	<input checked="" type="radio"/>
* Thermostaat	<input type="radio"/>	<input type="radio"/>	<input checked="" type="radio"/>	<input type="radio"/>
CV-ketel	<input type="radio"/>	<input type="radio"/>	<input checked="" type="radio"/>	<input type="radio"/>
Geiser	<input type="radio"/>	<input type="radio"/>	<input type="radio"/>	<input checked="" type="radio"/>
Close-in-boiler	<input type="radio"/>	<input type="radio"/>	<input type="radio"/>	<input checked="" type="radio"/>
<b>Tuin</b>				
* Tuinaanleg/(sier)bestrating/ beplanting/erfafscheiding	<input type="radio"/>	<input type="radio"/>	<input type="radio"/>	<input checked="" type="radio"/>
Werkbank schuur / garage	<input type="radio"/>	<input type="radio"/>	<input type="radio"/>	<input checked="" type="radio"/>
Vijver	<input type="radio"/>	<input type="radio"/>	<input type="radio"/>	<input checked="" type="radio"/>
Buitenverlichting	<input type="radio"/>	<input type="radio"/>	<input checked="" type="radio"/>	<input type="radio"/>
Tuinhuis/berging	<input type="radio"/>	<input type="radio"/>	<input type="radio"/>	<input checked="" type="radio"/>
Vlaggenmast	<input type="radio"/>	<input type="radio"/>	<input type="radio"/>	<input checked="" type="radio"/>
Voet van droogmolen	<input type="radio"/>	<input type="radio"/>	<input type="radio"/>	<input checked="" type="radio"/>
Heater	<input type="radio"/>	<input type="radio"/>	<input type="radio"/>	<input checked="" type="radio"/>
	<input type="radio"/>	<input type="radio"/>	<input type="radio"/>	<input type="radio"/>

\* zie pagina 3



	overname	gaat mee	blijft achter	n.v.t.
<b>Overig</b>				
Wasmachine	<input type="radio"/>	<input checked="" type="radio"/>	<input type="radio"/>	<input type="radio"/>
Wasdroger	<input type="radio"/>	<input type="radio"/>	<input type="radio"/>	<input checked="" type="radio"/>
Veiligheidsschakelaar wasmachine	<input type="radio"/>	<input type="radio"/>	<input checked="" type="radio"/>	<input type="radio"/>
Waterslot wasmachine	<input type="radio"/>	<input type="radio"/>	<input checked="" type="radio"/>	<input type="radio"/>
Oplaadpunt elektrische auto	<input type="radio"/>	<input type="radio"/>	<input type="radio"/>	<input checked="" type="radio"/>
Zonnepanelen	<input type="radio"/>	<input type="radio"/>	<input type="radio"/>	<input checked="" type="radio"/>

Zaken die geen eigendom van de verkoper zijn, maar waarvan eventuele leasecontracten, huurkoopcontracten of huurcontracten zijn over te nemen (bijvoorbeeld: Cv-ketels, zonnepanelen, boilers en geisers). Indien van toepassing, hieronder aangeven wat voor contracten er zijn en of deze kunnen / moeten worden overgenomen, achterblijven of mee gaan:

Eethoek ter overname; 2 kasten (bergmeubel) ter overname.

---

---

\* Indien blijft achter, welke onderdelen blijven achter:

---

---

Overige zaken en/of opmerkingen:

---

---

---

Verkoper kan geen garantie geven voor de goede werking van (eventueel) mee verkochte apparatuur.

De waarde van de in deze lijst genoemde roerende zaken bedraagt voor de overdrachtsbelasting:  
(in te vullen door de koper(s))

€ \_\_\_\_\_ zegge: \_\_\_\_\_

Aldus overeengekomen en in enkelvoud ondertekend:

**Verkoper(s)**

**Koper(s)**

# KADASTRALE KAART

Kadastrale kaart

Uw referentie: jhs

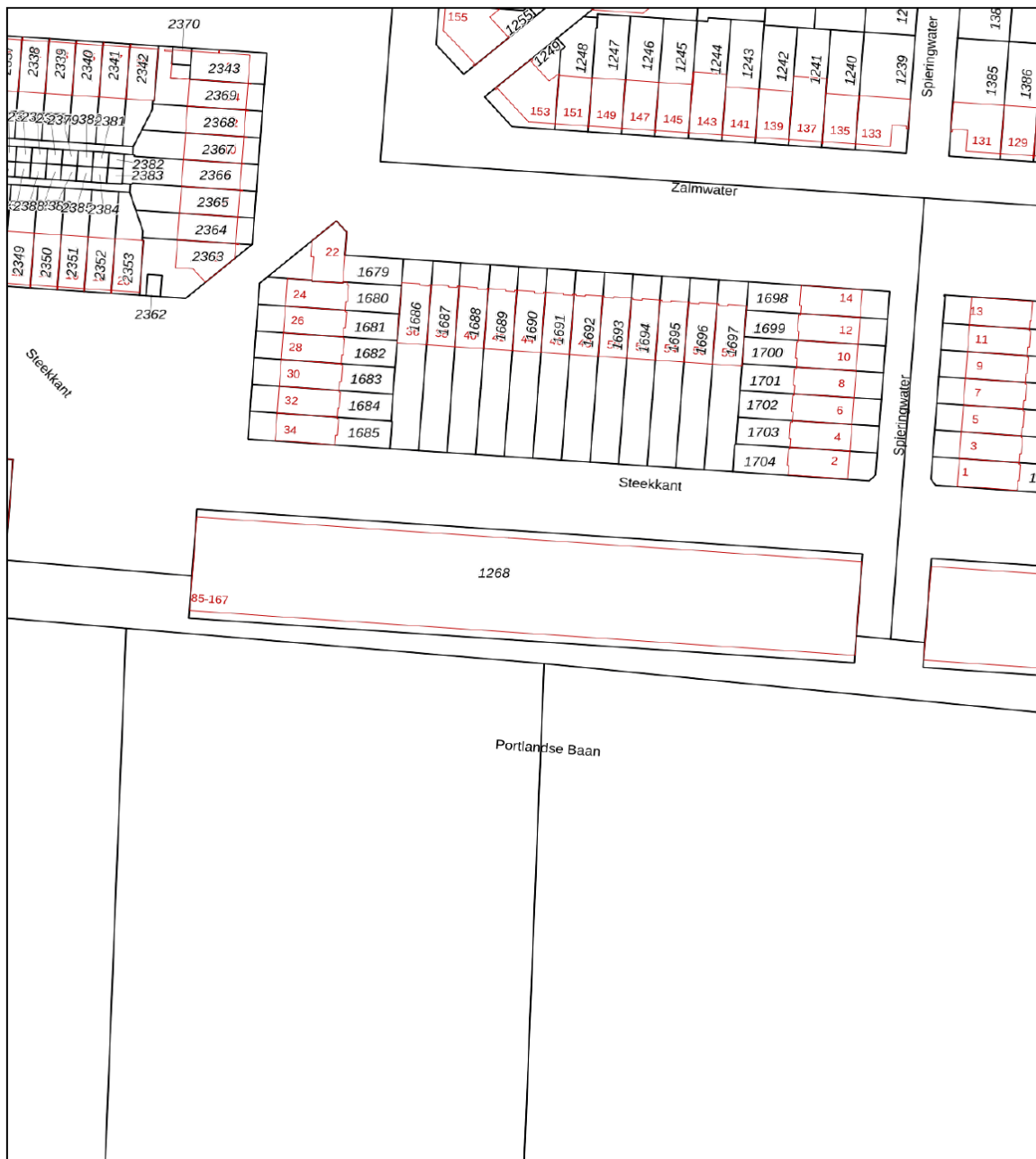

0 10 20 30 40 50m

<p><b>12345</b> Deze kaart is noordgericht</p> <p><b>25</b> Perceelnummer</p> <p>Huisnummer</p> <p>— Vastgestelde kadastrale grens</p> <p>— Voorlopige kadastrale grens</p> <p>— Administratieve kadastrale grens</p> <p>— Bebouwing</p> <p>Voor een eensluidend uittreksel, geleverd op 20 februari 2024 De bewaarder van het kadaster en de openbare registers</p>	<p>Schaal 1: 1000</p> <p>Kadastrale gemeente Barendrecht</p> <p>Sectie C</p> <p>Perceel 1268</p> <p>Aan dit uittreksel kunnen geen betrouwbare maten worden ontleend. De Dienst voor het kadaster en de openbare registers behoudt zich de intellectuele eigendomsrechten voor, waaronder het auteursrecht en het databankenrecht.</p>	
--	--	---



WONEN IN

# WATERKANT



# HET KOPEN VAN EEN WONING

**Wanneer u een woning gaat kopen, komen er veel zaken op u af. Onderstaand geven wij u een overzicht van de gangbare zaken, waar u bij het aankopen van een woning rekening mee kunt houden.**

## BEZICHTIGINGEN

Bezichtigingen vinden uitsluitend plaats na het maken van een afspraak met RE/MAX Makelaarsgroep, worden altijd in het bijzijn van een makelaar gedaan en zijn geheel vrijblijvend.

Bezichtigingen vinden bij voorkeur overdag plaats. Als dit niet lukt, kunt u ook een afspraak maken voor in de avonden of op zaterdag. Let er wel op, dat het in de winter al vroeg donker wordt en u daarom 's avonds een minder goede indruk van de woning krijgt.

Het is gebruikelijk dat een geïnteresseerde een aantal dagen na de bezichtiging een reactie doorgeeft aan de makelaar. Negatief? Geen probleem, maar dan is de verkoper daar in ieder geval van op de hoogte. Positief? Dan maakt u met de makelaar afspraken over hoe verder te handelen, een 2e bezichtiging bijvoorbeeld.

## UITBRENGEN VAN EEN BOD OP EEN WONING

Wanneer u interesse heeft in deze woning zult u het met de verkoper eens moeten worden over een aantal zaken zoals de prijs, de aanvaardingsdatum en eventuele overige voorwaarden (b.v. een financieringsvoorbehoud). Alles begint met het uitbrengen van een bod, waarin al deze zaken genoemd worden. Een bod kunt u mondeling, per e-mail of schriftelijk uitbrengen. Wanneer de verkoper akkoord gaat met uw voorstel, dan heeft u in principe de woning gekocht.

## KOOPAKTE

Bent u tot overeenstemming gekomen? Gefeliciteerd! Dan wordt nu de koopakte opgesteld, waarin de gemaakte afspraken bevestigd worden. De basis hiervoor is de vastgestelde koopakte door de brancheorganisaties, de Consumentenbond en Vereniging Eigen Huis. Een eerlijke en duidelijke koopakte, waarin ook uw belangen als koper behartigd worden. In de koopakte worden ook de lijst met roerende zaken, het inlichtingenformulier dat door de verkoper is ingevuld, de kadastrale gegevens en een kopie van het eigendomsbewijs opgenomen.

## BEDENKTIJD

De koper heeft, na het ontvangen van de door beide partijen ondertekende koopakte of een afschrift daarvan, drie dagen bedenktijd. Binnen deze termijn kan de koper alsnog van de koop afzien. Dit kan zonder opgave van redenen en zonder dat er kosten aan verbonden zijn. De bedenktijd begint te lopen op de dag volgend op de dag waarop de koper de ondertekende koopakte heeft ontvangen.

## WAARBORG SOM/BANKGARANTIE

In de koopakte wordt een waarborgsom/bankgarantie gevraagd. De hoogte hier van is 10% van de koopsom. De bankgarantie of waarborgsom moet binnen de in de koopovereenkomst afgesproken termijn bij de notaris gedeponereerd worden. Omdat het om flinke bedragen gaat, wordt de bankgarantie doorgaans op uw verzoek geregeld door uw hypotheekadviseur.

## NOTARIS

De woning die u heeft gekocht, wordt op de dag van de overdracht door de verkoper aan u geleverd. De notaris stelt hiervoor een akte van levering op. U mag meestal zelf kiezen bij welke notaris u de overdracht laat plaatsvinden. Mocht u geen notaris kennen, dan zijn wij u graag van dienst bij het vinden van de juiste notaris.



# HET KOPEN VAN EEN WONING

## KOSTEN KOPER

Bij een bestaande woning wordt er bijna altijd over kosten koper gesproken. U koopt een woning en betaalt daarnaast ook de kosten om deze woning op uw naam te krijgen. Deze kosten bestaan uit 2% overdrachtsbelasting, kadastrale rechten en de notaris kosten voor het opmaken van de leveringsakte. Deze kosten worden u bij de notaris in rekening gebracht. Indien u, zoals de meeste kopers, ook een hypotheek afsluit voor de financiering van de koopsom, dan krijgt u ook te maken met (veelal fiscaal aftrekbare) kosten, die u maakt om deze financiering te verkrijgen (afsluitprovisie, kosten hypotheekakte, taxatiekosten). Als grove richtlijn wordt voor het totaal van al deze kosten bij een volledige hypotheek doorgaans 4-6% van de koopsom begroot. De maximale financieringsruimte die men krijgt is 100% van de marktwaarde van de woning.

## VOORBEHOUD FINANCIERING

Één van de voorwaarden die een koper doorgaans stelt bij het bieden, betreft het financieringsvoorbehoud. Als koper heeft u zo de mogelijkheid om te bieden op voorwaarde dat de bank u op normale voorwaarden en condities een hypotheek wil verstrekken.

Na het eens te zijn geworden over de koopsom en de overige randvoorwaarden heeft u nog een paar weken de tijd om de bank te laten berekenen of ze u, op basis van o.a. uw inkomen, de hypotheek willen verstrekken.

Om teleurstelling te voorkomen, is het verstandig om voordat u gaat bieden al een berekening te laten maken. Onze hypotheekadviseurs kunnen dit overigens kosteloos en geheel vrijblijvend verzorgen.

Indien u onverhoopt toch een beroep moet doen op deze ontbindende voorwaarde dan dient u goed gedocumenteerd te kunnen aantonen dat een bankinstelling u de lening niet wil verstrekken. In de regel houden wij een termijn van zes weken aan voor het financieringsvoorbehoud. Na deze periode kunt u geen beroep meer doen op dit voorbehoud.

## BOUWTECHNISCHE KEURING

Wanneer u als koper aanleiding ziet om een bouwtechnische keuring uit te laten voeren, staat dat u vrij. De kosten van deze bouwtechnische keuring komen voor uw rekening. Een bouwtechnische keuring geeft veelal een goed overzicht van de bouwtechnische staat van de te kopen woning. Indien u een bouwtechnische keuring als voorbehoud bij de koop wenst op te nemen, dient u dit bij het uitbrengen van het bod te vermelden. Het is belangrijk, dat u een goed huis koopt en niet voor grote verrassingen komt te staan. De termijn die wij voor een ontbindende voorwaarde voor een bouwtechnische keuring aanhouden, is twee weken na mondelinge overeenstemming.

## VERBORGEN GEBREKEN

De verkoper dient alle niet zichtbare en hem bekende gebreken en verontreiniging aan u te melden. Hiernaast heeft u als koper zelf een onderzoeksplicht om zichtbare gebreken te ontdekken en te controleren wat u koopt. Toch kan het zijn, dat er in de woning gebreken aanwezig zijn waarvan de verkoper het bestaan niet kent. Na de koop zijn deze risico's voor u als koper, tenzij u aan kunt tonen, dat de verkoper deze zaken bewust voor u verborgen heeft gehouden. Met name bij oudere panden dient u er hiernaast rekening mee te houden, dat deze op een aantal punten niet (kunnen) voldoen aan de huidige bouwkundige kwaliteitseisen.

# HET KOPEN VAN EEN WONING

## ENERGIELABEL

De verkoper is verplicht een certificaat van het energielabel te overleggen van de betreffende woning. Dit certificaat voegen wij standaard toe als bijlage bij de koopakte.

## FINANCIËEL ADVIES

Bij de keuze voor een hypotheek komt u voor een groot aantal afwegingen te staan. Niet alleen uw huidige situatie is van belang, er zijn meerdere factoren die meespelen. Denk hierbij aan de rente, uw inkomen, uw gezinssituatie en fiscale regelingen die gedurende de looptijd van de hypotheek niet gelijk blijven. Om een juiste keuze te maken uit alle hypotheekvormen- en voorwaarden, is een goed hypotheekadvies onontbeerlijk. RE/MAX Makelaarsgroep werkt samen met diverse financieel adviseurs waarbij u terecht kunt voor een hypotheek die precies bij uw wensen en mogelijkheden past!

## BOD UITBRENGEN OP WONING

Wanneer u besluit om na de bezichtiging een bod uit te brengen, is het belangrijk dat u de lijst van zaken en vragenlijst deel B goed bestudeert.

Uw voorstel moet de volgende aspecten bevatten:

- Koopsom
- Datum van eigendomsoverdracht
- Lijst roerende zaken
- Financieel voorbehoud (met of zonder NHG en de hoogte van het bedrag)
- Voorbehoud bouwtechnische keuring

Het complete bod kunt u uitbrengen via uw move account. Uiteraard mag u ook een bod uitbrengen via de mail. Dit kunt u sturen naar het e-mailadres van de desbetreffende makelaar. Te allen tijde vragen wij u om het bod ook in uw move account te plaatsen.

Wij willen u er op attenderen dat biedingen zonder het bezichtigen van de woning niet in behandeling worden genomen.

Indien u na het lezen van deze informatie nog vragen heeft, dan vernemen de makelaars dit graag van u.

Met vriendelijke groet,

**Uw RE/MAX makelaar**

## DOWNLOAD ONZE GRATIS WONING APP!

Zodra wij een nieuwe woning aanmelden, kunt u een push bericht ontvangen op uw telefoon via de RE/MAX Makelaarsgroep App.

Download onze gratis app in de App Store of Google Play Store, dan bent u als eerste op de hoogte van ons nieuwste aanbod.

Scan de QR code om  
onze GRATIS Woning app  
te downloaden!



Download on the  
App Store



GET IT ON  
Google Play



**RE/MAX**  
MAKELAARSGROEP

# GRATIS WAARDEBEPALING

## ONS ADVIES VOOR DE JUISTE VRAAGPRIJS

U staat op het punt om uw huis te verkopen en wilt weten wat de woning waard is. Onze makelaars bepalen graag gratis de waarde van uw woning. Hun kennis van de huizenmarkt in Barendrecht, Rhoon, Ridderkerk en omstreken gaat tot op wijkniveau.

Daarmee bent u verzekerd van het juiste advies!



### Scan de QR code!

Of bel 0180-615233 en maak een afspraak met een van onze makelaars.



# ZOEKERSFORMULIER

## OP ZOEK NAAR UW DROOMWONING?

Wij zoeken met u mee! Vul uw zoekopdracht GRATIS in via de QR code en u wordt als eerste op de hoogte gebracht van ons nieuwste aanbod.

Vul uw gegevens in én de kenmerken van de door uw gewenste woning en ontvang automatisch bericht wanneer er een woning wordt aangemeld die aansluit op uw woonwensen.

**Scan de QR code met je mobiel!** Zo ben je als eerste op de hoogte van ons nieuwste aanbod!



UW MAKELAAR VOOR DEZE WONING



## Jan-Hein Schilderman

Makelaar / Taxateur o.z.

06-51 06 36 74

janheinschilderman@remax.nl

www.janheinschilderman.nl

www.remax-mg.nl



### NEEM CONTACT MET ONS OP

Onze RE/MAX luchtballon vliegt boven de menigte, wij zijn de lokale experts. Wij kennen Barendrecht, onze regio, van binnen en buiten. Daarom kunt u bij ons terecht voor alle onroerend goed vragen en adviezen! Bent u op zoek naar een organisatie die servicegericht is? RE/MAX ondersteunt u bij elke stap van een transactie: van tips om het huis verkoopklaar te maken tot aan het naamplaatje voor de koper van uw woning. Laat ons het bewijzen!

**RE/MAX**<sup>®</sup>  
MAKELAARSGROEP

Dorpsstraat 50, 2992 BE Barendrecht  
barendrecht@remax.nl | 0180-615233

[www.remax-mg.nl](http://www.remax-mg.nl)

