



ONYXLAAN 93

RHOON



Vraagprijs € 485.000 k.k.

Zeer ruime en fraai afgewerkte tussenwoning met 5 slaapkamers, een dakterras én een zonnige tuin op het zuidoosten



WELKOM

Rhoon-Portland

Ontdek het perfecte thuis in deze prachtige tussengezinswoning, gelegen in het hart van een kindvriendelijke woonwijk. Met vijf royale slaapkamers, een heerlijk lichte en ruime woonkamer, een open keuken voorzien van alle gemakken én een dakterras op de tweede verdieping, heeft deze woning alles wat uw woonwensen compleet maakt. Daarnaast bieden de moderne badkamer en 2 aparte toiletruimtes extra comfort voor het hele gezin. De 7 zonnepanelen zijn een slimme investering in duurzaamheid.

Deze woning biedt u dus niet alleen een comfortabel thuis, maar ook een heerlijke woonomgeving in de nabijheid van groen en alle denkbare openbare voorzieningen. Voor de ontspanning loopt u binnen enkele minuten het natuurgebied aan de Koedood in vanwaar u eindeloos kunt genieten van de rust en u zelfs de Rhoonse en Carnisse Grienden kunt ontdekken. Voor de praktische zaken zoals scholen, winkels en vervoermogelijkheden hoeft u ook niet ver weg, dit alles is op korte afstand te bereiken.

Maakt u gerust een afspraak en kom binnen om u te laten betoveren door de luxe details die deze woning te bieden heeft.





WOONOPPERVLAKTE

131 m²

INHOUD

494 m³

PERCEELOPPERVLAKTE

131 m²

BOUWJAAR

2003

KAMERS

6

SLAAPKAMERS

5



TYPE WONING:
tussenwoning

TUINLIGGING:
zuidoost

ENERGIELABEL:
A

OPLEVERING:
in overleg





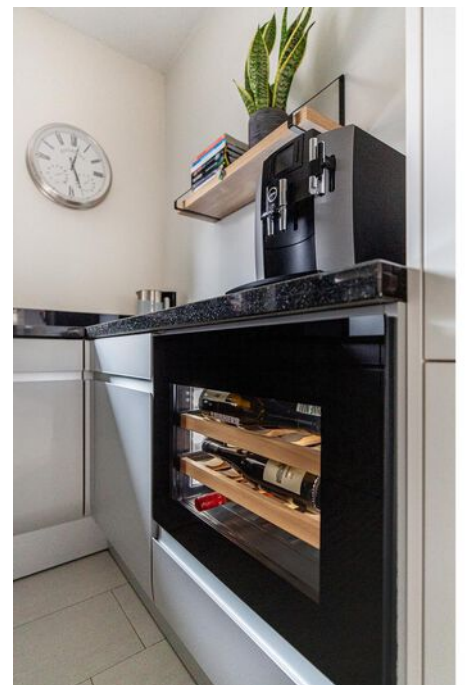









OMSCHRIJVING

BEGANE GROND:

Bij binnenkomst wordt u verwelkomd in de entree met een schuifdeurkast, ideaal voor uw garderobe, en de meterkast. De moderne toiletruimte, met een elegant hangend toilet en een houten wastafelmeubel, straalt klasse uit en zet de toon voor de stijlvolle ambiance van de gehele woning.

Een glazen paneeldeur leidt u naar de ruime woonkamer (ca. 32 m²), waar de harmonie tussen binnen en buiten tot uiting komt dankzij de openslaande deuren naar de achtertuin. Het grote raam aan de achterzijde laat overvloedig daglicht binnenstromen, waardoor de leefruimte een warme en uitnodigende sfeer krijgt.

Aan de voorzijde bevindt zich de keuken (ca. 11 m²), die niet alleen functioneel is maar ook een esthetisch hoogstandje. De U-opstelling, uitgevoerd in lichtgrijs met een donker natuursteen aanrechtblad van Siematic, is voorzien van moderne apparatuur. In 2018 zijn alle apparaten vernieuwd, waaronder de koel-vriescombinatie, 4-pits gaskookplaat met RVS afzuigkap, vaatwasser, wijnklimaatkast, Lemans- en carrouselkast, en de combi stoomoven. Een waar paradijs voor de keukenliefhebber, met overvloedige bergruimte.

De begane grond is afgewerkt met plavuizen, en de woonkamer en keuken zijn voorzien van comfortabele vloerverwarming. In de woonkamer bevindt zich ook de trapkast met een handige inzetkast voor extra bergruimte en een opgeruimde kast.

Via de openslaande deuren komt u in de zonnige achtertuin, gesitueerd op het zuidoosten. Hier kunt u genieten van een oase van rust, compleet met een houten berging, achterom en een elektrisch bedienbaar zonnescerm.

EERSTE VERDIEPING:

Een trap leidt naar de eerste verdieping, waar de overloop toegang biedt tot de slaapkamers, badkamer en de aparte toiletruimte.

De badkamer (ca. 5 m²) is een toonbeeld van luxe en design, met wit betegelde muren en grijze betonlook tegels. De ruime inlopdouche met regendouche, het dubbele houten wastafelmeubel met witte waskommen en de grote spiegel met LED-verlichting creëren een ware oase van ontspanning.

De slaapkamers op deze verdieping zijn stuk voor stuk voorzien van laminaatvloeren en glasvlies wanden. Elektrische rolluiken in alle slaapkamers bieden optimale privacy en verduistering.

Slaapkamer 1 (ca. 16 m²) voorzien van een handige schuifkastenwand.

Slaapkamer 2 (ca. 10 m²)

Slaapkamer 3 (ca. 6 m²)

TWEEDE VERDIEPING:

Een volgende trap brengt u naar de tweede verdieping, waar de overloop toegang biedt tot een slaapkamer en een multifunctionele wasruimte/kamer.

De slaapkamer (ca. 16 m²) aan de voorzijde is voorzien van airconditioning en een hoog plafond, afgewerkt met een laminaatvloer voor een eigentijdse uitstraling. Aan de achterzijde bevindt zich een kamer (ca. 9 m²) met aansluitingen voor de wasmachine en droger, evenals toegang tot het dakterras (ca. 11 m²). Hier kunt u genieten van een prachtig uitzicht en de frisse buitenlucht. Een vliering/entresol, bereikbaar via een trap, biedt extra opslagruimte.

Op de overloop van deze verdieping vindt u de CV-ketel (geïnstalleerd in 2023), de WTW-installatie en de omvormer voor de zonnepanelen.



DETAILS VAN DE WONING

ALGEMENE INFO

Type woning	tussenwoning
Aantal kamers	6
Aantal slaapkamers	5
Bouwjaar	2003
Oplevering en aanvaarding	in overleg

ENERGIE & KOSTEN

Energie label	A
---------------	---

OPPERVLAKTEN & INHOUD

Woonoppervlakte	131 m ²
Perceeloppervlakte	131 m ²
Inpandige bergruimte	-
Externe bergruimte	10 m ²
Gebouwgebonden buitenruimte	11 m ²
Inhoud	494 m ³

ZAKELIJKE LASTEN

	BEDRAG
WOZ-waarde	€ 448.000,-
OZB (eigenaar)	€ 465.000,-
Waterschapslasten	€ 519,-
Afvalstoffenheffing/riool	€ 702,-
Energie-/ waternota p.m.	€ 200,- / € 25,-

BIJZONDERHEDEN

- Ruime 5 kamer tussenwoning gelegen in de geliefde wijk Rhooon Portland
- Ruime woonkamer met openslaande deuren naar de achtertuin
- Zonnige achtertuin gelegen op het zuidoosten
- Compleet uitgevoerde Siematic keuken in lichtgrijs met donker natuursteen aanrechtblad
- Luxe toilet (2x) en badkamer in moderne stijl
- Veel bergruimte, inclusief een trapkast, schuifdeurkast in de hal en vliering op de tweede verdieping
- Dakterras aan de achterzijde
- 7 Zonnepanelen (opbrengst 255 Wp per stuk)



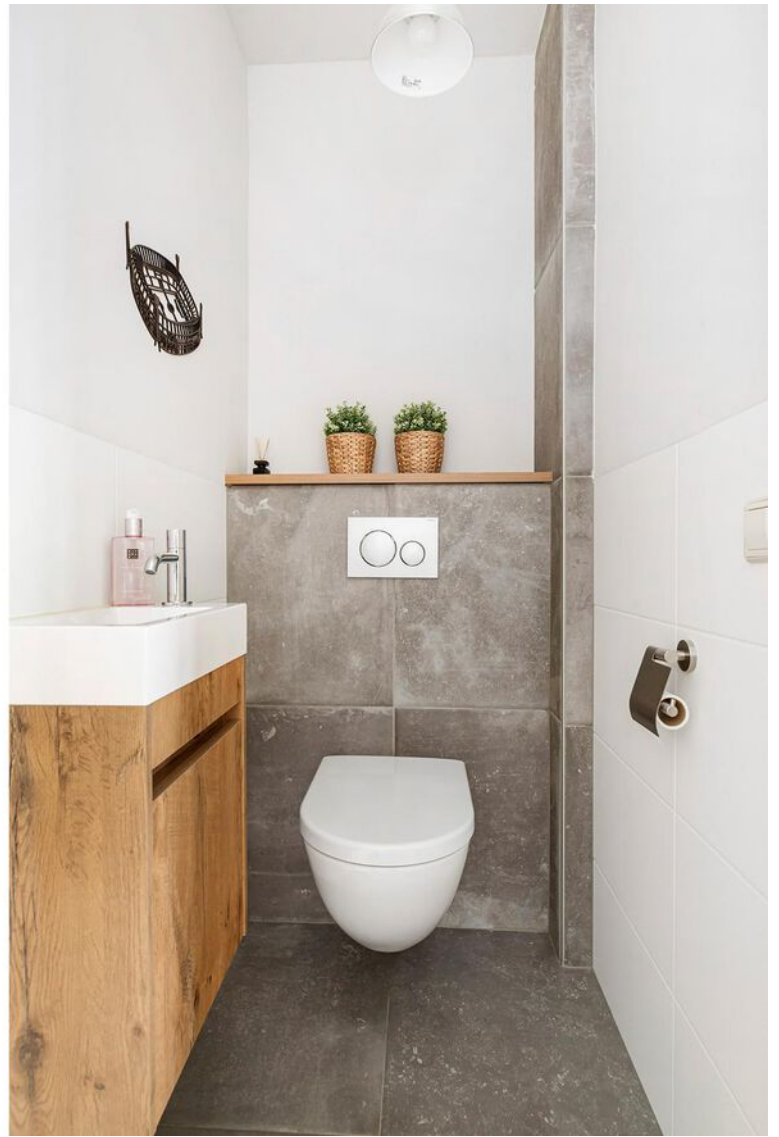









PLATTEGROND



www.framemotion.nl
De plattegronden zijn geproduceerd voor promotionele doeleinden.
Aan de plattegronden kunnen geen rechten worden ontleend.

PLATTEGROND

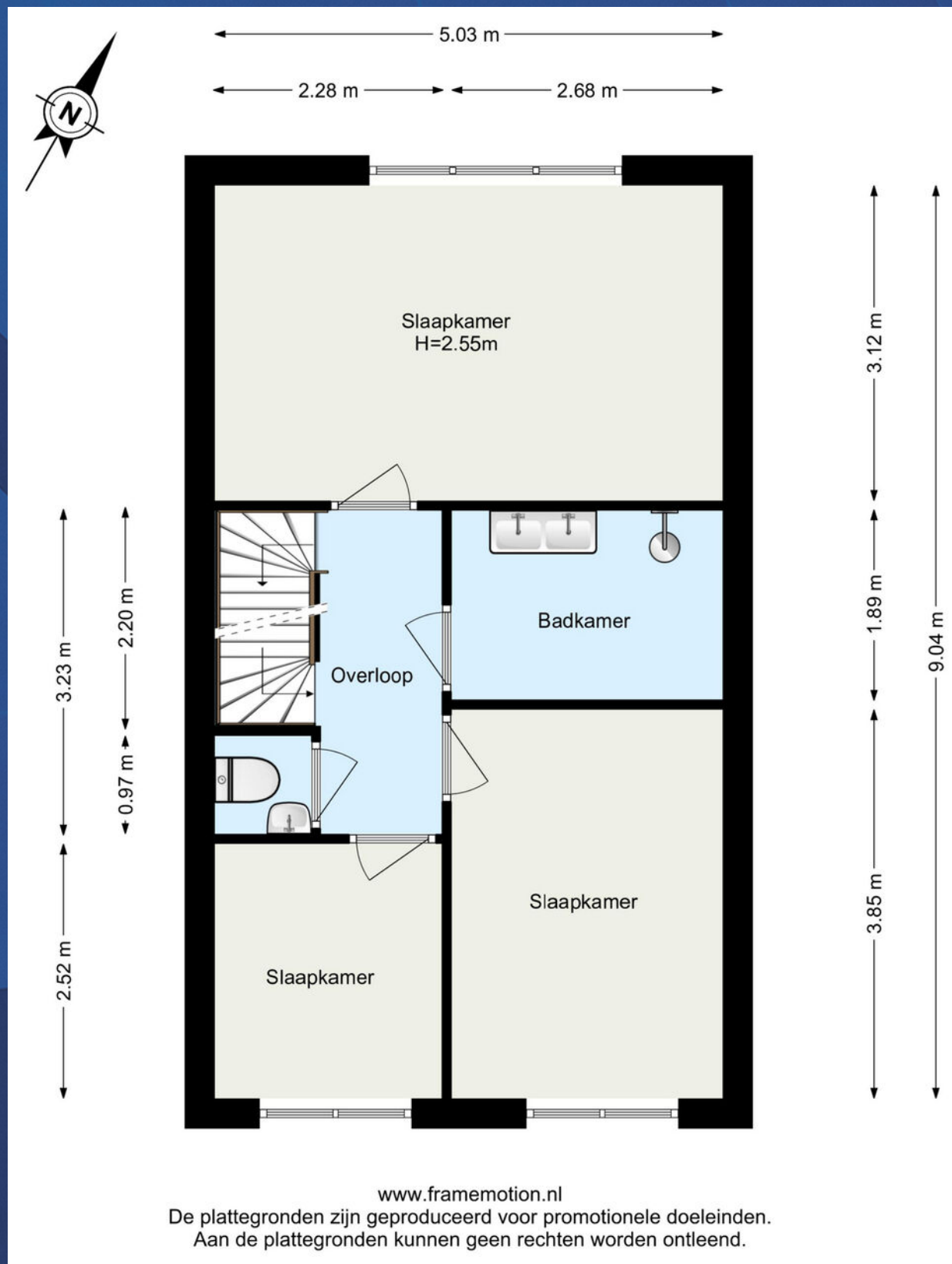

www.framemotion.nl

De plattegronden zijn geproduceerd voor promotionele doeleinden.
Aan de plattegronden kunnen geen rechten worden ontleend.

PLATTEGROND

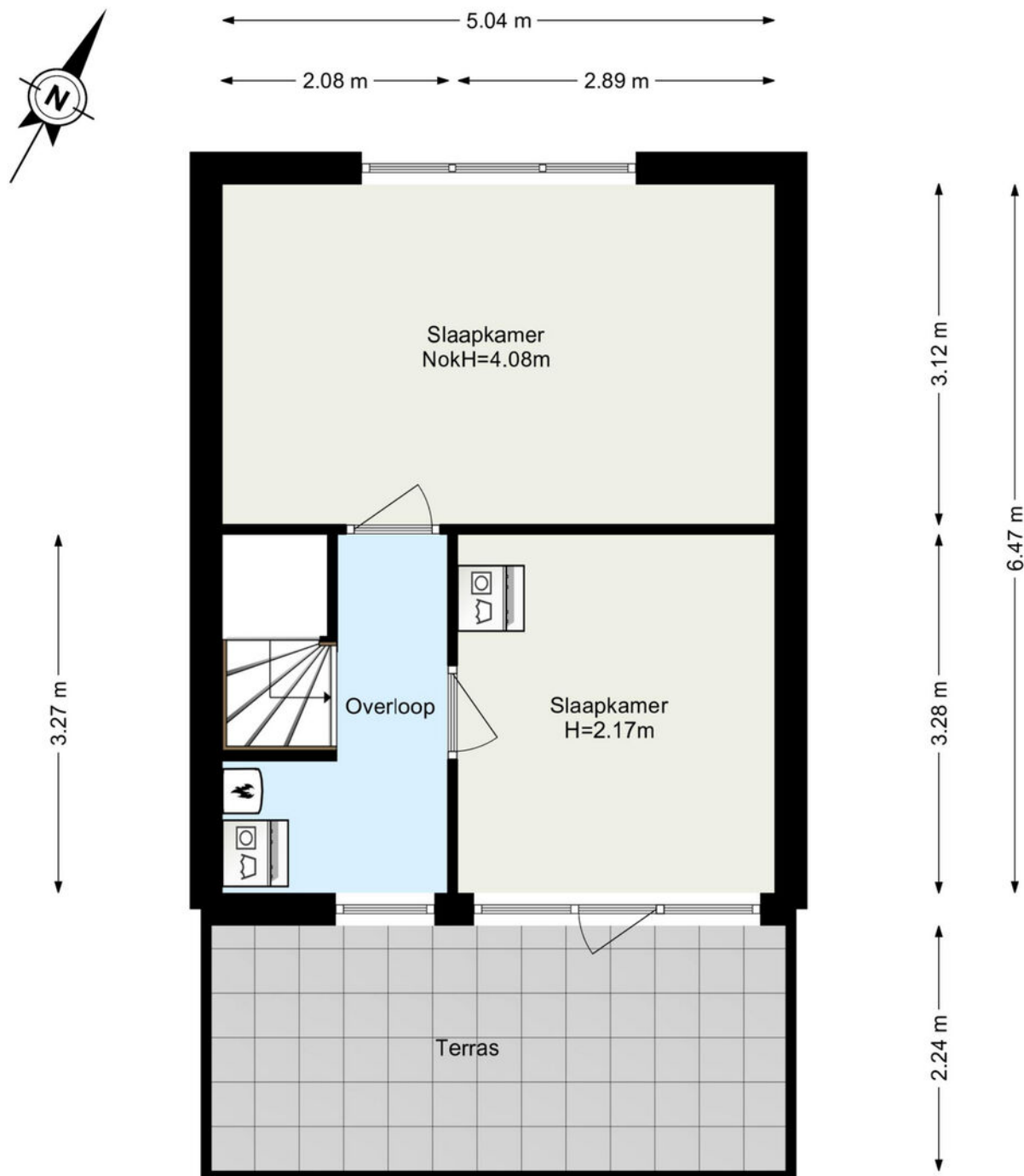

www.framemotion.nl

De plattegronden zijn geproduceerd voor promotionele doeleinden.
Aan de plattegronden kunnen geen rechten worden ontleend.

PLATTEGROND



← 2.89 m →

↑ 2.40 m ↓

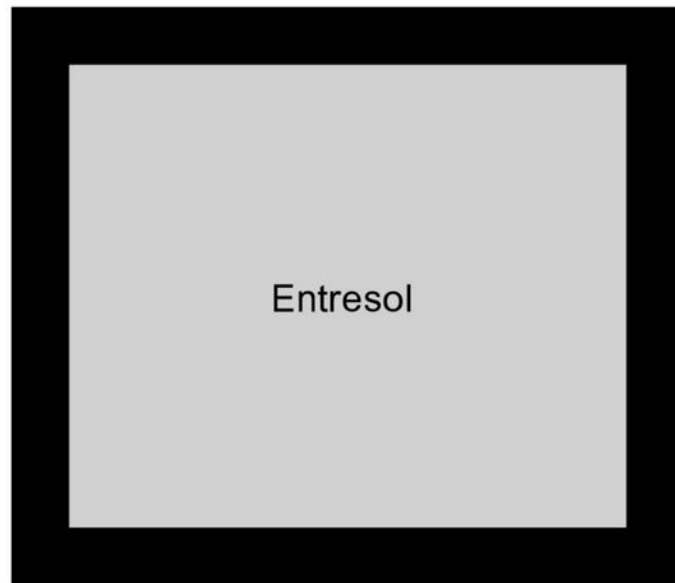

www.framemotion.nl

De plattegronden zijn geproduceerd voor promotionele doeleinden.
Aan de plattegronden kunnen geen rechten worden ontleend.

Lijst van roerende zaken

Heeft u niet voldoende ruimte? De laatste pagina geeft u de mogelijkheid om meer roerende zaken te noteren.
Een kopie van deze lijst van roerende zaken wordt aan de koopovereenkomst gehecht. (model 11-2023)



Adres: Onyxlaan 93 te Rhoon

	overname	gaat mee	blijft achter	n.v.t.
Woning - Interieur				
Inbouwspots	<input type="checkbox"/>	<input checked="" type="checkbox"/>	<input type="checkbox"/>	<input type="checkbox"/>
Dimmers	<input type="checkbox"/>	<input type="checkbox"/>	<input type="checkbox"/>	<input checked="" type="checkbox"/>
Opbouwverlichting	<input type="checkbox"/>	<input type="checkbox"/>	<input type="checkbox"/>	<input checked="" type="checkbox"/>
Losse (hang)lampen	<input type="checkbox"/>	<input checked="" type="checkbox"/>	<input type="checkbox"/>	<input type="checkbox"/>
* Losse (kleding)kast(en)	<input type="checkbox"/>	<input checked="" type="checkbox"/>	<input type="checkbox"/>	<input type="checkbox"/>
Boeken/legplanken	<input type="checkbox"/>	<input checked="" type="checkbox"/>	<input type="checkbox"/>	<input type="checkbox"/>
Jaloezieën/lamellen/Luxaflex	<input type="checkbox"/>	<input type="checkbox"/>	<input checked="" type="checkbox"/>	<input checked="" type="checkbox"/>
Rol gordijnen	<input type="checkbox"/>	<input type="checkbox"/>	<input checked="" type="checkbox"/>	<input type="checkbox"/>
Gordijnen/vitrage bg	<input type="checkbox"/>	<input checked="" type="checkbox"/>	<input type="checkbox"/>	<input type="checkbox"/>
Gordijnen/vitrage 1e verd.	<input type="checkbox"/>	<input type="checkbox"/>	<input checked="" type="checkbox"/>	<input type="checkbox"/>
Gordijnen/vitrage 2e verd.	<input type="checkbox"/>	<input type="checkbox"/>	<input checked="" type="checkbox"/>	<input type="checkbox"/>
Gordijnrails bg	<input type="checkbox"/>	<input type="checkbox"/>	<input checked="" type="checkbox"/>	<input type="checkbox"/>
Gordijnrails 1e verd.	<input type="checkbox"/>	<input type="checkbox"/>	<input checked="" type="checkbox"/>	<input type="checkbox"/>
Gordijnrails 2e verd.	<input type="checkbox"/>	<input type="checkbox"/>	<input checked="" type="checkbox"/>	<input type="checkbox"/>
Vloerafwerking bg	<input type="checkbox"/>	<input type="checkbox"/>	<input checked="" type="checkbox"/>	<input type="checkbox"/>
Vloerafwerking 1e verd.	<input type="checkbox"/>	<input type="checkbox"/>	<input checked="" type="checkbox"/>	<input type="checkbox"/>
Vloerafwerking 2e verd.	<input type="checkbox"/>	<input type="checkbox"/>	<input checked="" type="checkbox"/>	<input type="checkbox"/>
Gashaard/houtkachel	<input type="checkbox"/>	<input type="checkbox"/>	<input type="checkbox"/>	<input checked="" type="checkbox"/>
Toilet accessoires	<input type="checkbox"/>	<input type="checkbox"/>	<input checked="" type="checkbox"/>	<input type="checkbox"/>
	<input type="checkbox"/>	<input type="checkbox"/>	<input type="checkbox"/>	<input type="checkbox"/>
	<input type="checkbox"/>	<input type="checkbox"/>	<input type="checkbox"/>	<input type="checkbox"/>
Keuken				
Keukenblok verlichting	<input type="checkbox"/>	<input type="checkbox"/>	<input checked="" type="checkbox"/>	<input type="checkbox"/>
(Combi)magnetron	<input type="checkbox"/>	<input type="checkbox"/>	<input type="checkbox"/>	<input checked="" type="checkbox"/>
(Stoom)oven	<input type="checkbox"/>	<input type="checkbox"/>	<input checked="" type="checkbox"/>	<input type="checkbox"/>
Kookplaat/fornuis	<input type="checkbox"/>	<input type="checkbox"/>	<input checked="" type="checkbox"/>	<input type="checkbox"/>
Vaatwasser	<input type="checkbox"/>	<input type="checkbox"/>	<input checked="" type="checkbox"/>	<input type="checkbox"/>
Kokendwaterkraan	<input type="checkbox"/>	<input type="checkbox"/>	<input type="checkbox"/>	<input checked="" type="checkbox"/>
Koelkast	<input type="checkbox"/>	<input type="checkbox"/>	<input checked="" type="checkbox"/>	<input type="checkbox"/>
Vrieskast	<input type="checkbox"/>	<input type="checkbox"/>	<input checked="" type="checkbox"/>	<input type="checkbox"/>
Afzuigkap/schouw	<input type="checkbox"/>	<input type="checkbox"/>	<input checked="" type="checkbox"/>	<input type="checkbox"/>
Inbouw koffiemachine	<input type="checkbox"/>	<input type="checkbox"/>	<input type="checkbox"/>	<input checked="" type="checkbox"/>

* zie pagina 3

	overname	gaat mee	blijft achter	n.v.t.
Badkamer				
Ligbad	<input type="checkbox"/>	<input type="checkbox"/>	<input type="checkbox"/>	<input checked="" type="checkbox"/>
Jacuzzi/whirlpool	<input type="checkbox"/>	<input type="checkbox"/>	<input type="checkbox"/>	<input checked="" type="checkbox"/>
Douche (cabine/scherm)	<input type="checkbox"/>	<input type="checkbox"/>	<input checked="" type="checkbox"/>	<input type="checkbox"/>
Stoomdouche (cabine)	<input type="checkbox"/>	<input type="checkbox"/>	<input type="checkbox"/>	<input checked="" type="checkbox"/>
Wastafel	<input type="checkbox"/>	<input type="checkbox"/>	<input checked="" type="checkbox"/>	<input type="checkbox"/>
Wastafelmeubel	<input type="checkbox"/>	<input type="checkbox"/>	<input checked="" type="checkbox"/>	<input type="checkbox"/>
Planchet	<input type="checkbox"/>	<input type="checkbox"/>	<input type="checkbox"/>	<input checked="" type="checkbox"/>
Toiletkast	<input type="checkbox"/>	<input type="checkbox"/>	<input checked="" type="checkbox"/>	<input type="checkbox"/>
Toilet	<input type="checkbox"/>	<input type="checkbox"/>	<input checked="" type="checkbox"/>	<input type="checkbox"/>
Toiletrolhouder	<input type="checkbox"/>	<input type="checkbox"/>	<input checked="" type="checkbox"/>	<input type="checkbox"/>
Toiletborstel (houder)	<input type="checkbox"/>	<input checked="" type="checkbox"/>	<input type="checkbox"/>	<input type="checkbox"/>
Exterieur/Veiligheid/Instalatie/Energiebesparing				
Externe brievenbus	<input type="checkbox"/>	<input type="checkbox"/>	<input type="checkbox"/>	<input checked="" type="checkbox"/>
(Video) deurbel	<input type="checkbox"/>	<input type="checkbox"/>	<input checked="" type="checkbox"/>	<input type="checkbox"/>
Veiligheidsslotsen	<input type="checkbox"/>	<input type="checkbox"/>	<input checked="" type="checkbox"/>	<input type="checkbox"/>
Alarminstallatie	<input type="checkbox"/>	<input type="checkbox"/>	<input type="checkbox"/>	<input checked="" type="checkbox"/>
Beveiligingscamera's	<input type="checkbox"/>	<input type="checkbox"/>	<input type="checkbox"/>	<input checked="" type="checkbox"/>
Rookmelders	<input type="checkbox"/>	<input type="checkbox"/>	<input checked="" type="checkbox"/>	<input type="checkbox"/>
Koolstofmonoxidemelder	<input type="checkbox"/>	<input checked="" type="checkbox"/>	<input type="checkbox"/>	<input type="checkbox"/>
Airconditioning	<input type="checkbox"/>	<input type="checkbox"/>	<input checked="" type="checkbox"/>	<input type="checkbox"/>
* Thermostaat	<input type="checkbox"/>	<input type="checkbox"/>	<input checked="" type="checkbox"/>	<input type="checkbox"/>
CV-ketel	<input type="checkbox"/>	<input type="checkbox"/>	<input checked="" type="checkbox"/>	<input type="checkbox"/>
Geiser	<input type="checkbox"/>	<input type="checkbox"/>	<input type="checkbox"/>	<input checked="" type="checkbox"/>
Close-in-boiler	<input type="checkbox"/>	<input type="checkbox"/>	<input type="checkbox"/>	<input checked="" type="checkbox"/>
Tuin				
* Tuinaanleg/(sier)bestrating/ beplanting/erfafscheiding	<input type="checkbox"/>	<input type="checkbox"/>	<input checked="" type="checkbox"/>	<input type="checkbox"/>
Werkbank schuur / garage	<input type="checkbox"/>	<input type="checkbox"/>	<input type="checkbox"/>	<input checked="" type="checkbox"/>
Vijver	<input type="checkbox"/>	<input type="checkbox"/>	<input type="checkbox"/>	<input checked="" type="checkbox"/>
Buitenverlichting	<input type="checkbox"/>	<input type="checkbox"/>	<input checked="" type="checkbox"/>	<input type="checkbox"/>
Tuinhuis/berging	<input type="checkbox"/>	<input type="checkbox"/>	<input checked="" type="checkbox"/>	<input type="checkbox"/>
Vlaggenmast	<input type="checkbox"/>	<input type="checkbox"/>	<input type="checkbox"/>	<input checked="" type="checkbox"/>
Voet van droogmolen	<input type="checkbox"/>	<input type="checkbox"/>	<input type="checkbox"/>	<input checked="" type="checkbox"/>
Heater	<input type="checkbox"/>	<input type="checkbox"/>	<input type="checkbox"/>	<input checked="" type="checkbox"/>
	<input type="checkbox"/>	<input type="checkbox"/>	<input type="checkbox"/>	<input type="checkbox"/>

* zie pagina 3



	overname	gaat mee	blijft achter	n.v.t.
Overig				
Wasmachine	<input type="checkbox"/>	<input checked="" type="checkbox"/>	<input type="checkbox"/>	<input type="checkbox"/>
Wasdroger	<input type="checkbox"/>	<input checked="" type="checkbox"/>	<input type="checkbox"/>	<input type="checkbox"/>
Veiligheidsschakelaar wasmachine	<input type="checkbox"/>	<input type="checkbox"/>	<input type="checkbox"/>	<input checked="" type="checkbox"/>
Waterslot wasmachine	<input type="checkbox"/>	<input type="checkbox"/>	<input type="checkbox"/>	<input checked="" type="checkbox"/>
Oplaadpunt elektrische auto	<input type="checkbox"/>	<input type="checkbox"/>	<input type="checkbox"/>	<input checked="" type="checkbox"/>
Zonnepanelen	<input type="checkbox"/>	<input type="checkbox"/>	<input checked="" type="checkbox"/>	<input type="checkbox"/>

Zaken die geen eigendom van de verkoper zijn, maar waarvan eventuele leasecontracten, huurkoopcontracten of huurcontracten zijn over te nemen (bijvoorbeeld: Cv-ketels, zonnepanelen, boilers en geisers). Indien van toepassing, hieronder aangeven wat voor contracten er zijn en of deze kunnen / moeten worden overgenomen, achterblijven of mee gaan:

* Indien blijft achter, welke onderdelen blijven achter:

Overige zaken en/of opmerkingen:

Woonkamerkast gaat mee. Keukenkast blijft. Draaikast in trapkast blijft. Schuifdeurkasten op 1e en 2e verdieping blijven achter. Kasten op waskamer gaan mee. Alleen zilverkleurige hanglampen en in waskamer blijven achter.

Verkoper kan geen garantie geven voor de goede werking van (eventueel) mee verkochte apparatuur.

De waarde van de in deze lijst genoemde roerende zaken bedraagt voor de overdrachtsbelasting:
(in te vullen door de koper(s))

€ _____ zegge: _____

Aldus overeengekomen en in enkelvoud ondertekend:

Verkoper(s)

Koper(s)

KADASTRALE KAART

Kadastrale kaart

Uw referentie: rawakian@remax-mg.nl



0 5 10 15 20 25m

<p>12345 25</p> <p>— Vastgestelde kadastrale grens — Voorlopige kadastrale grens — Administratieve kadastrale grens — Bebouwing</p> <p>Voor een eensluidend uittreksel, geleverd op 3 oktober 2022 De bewaarder van het kadaster en de openbare registers</p>	<p>Schaal 1: 500</p> <p>Kadastrale gemeente Rhoon Sectie B Perceel 2285</p> <p>Aan dit uittreksel kunnen geen betrouwbare maten worden ontleend. De Dienst voor het kadaster en de openbare registers behoudt zich de intellectuele eigendomsrechten voor, waaronder het auteursrecht en het databankenrecht.</p>	<p>kadaster</p> 
---	---	---

HET KOPEN VAN EEN WONING

Wanneer u een woning gaat kopen, komen er veel zaken op u af. Onderstaand geven wij u een overzicht van de gangbare zaken, waar u bij het aankopen van een woning rekening mee kunt houden.

BEZICHTIGINGEN

Bezichtigingen vinden uitsluitend plaats na het maken van een afspraak met RE/MAX Makelaarsgroep, worden altijd in het bijzijn van een makelaar gedaan en zijn geheel vrijblijvend.

Bezichtigingen vinden bij voorkeur overdag plaats. Als dit niet lukt, kunt u ook een afspraak maken voor in de avonduren of op zaterdag. Let er wel op, dat het in de winter al vroeg donker wordt en u daarom 's avonds een minder goede indruk van de woning krijgt.

Het is gebruikelijk dat een geïnteresseerde een aantal dagen na de bezichtiging een reactie doorgeeft aan de makelaar. Negatief? Geen probleem, maar dan is de verkoper daar in ieder geval van op de hoogte. Positief? Dan maakt u met de makelaar afspraken over hoe verder te handelen, een 2e bezichtiging bijvoorbeeld.

UITBRENGEN VAN EEN BOD OP EEN WONING

Wanneer u interesse heeft in deze woning zult u het met de verkoper eens moeten worden over een aantal zaken zoals de prijs, de aanvaardingsdatum en eventuele overige voorwaarden (b.v. een financieringsvoorbehoud). Alles begint met het uitbrengen van een bod, waarin al deze zaken genoemd worden. Een bod kunt u mondeling, per e-mail of schriftelijk uitbrengen. Wanneer de verkoper akkoord gaat met uw voorstel, dan heeft u in principe de woning gekocht.

KOOPAKTE

Bent u tot overeenstemming gekomen? Gefeliciteerd! Dan wordt nu de koopakte opgesteld, waarin de gemaakte afspraken bevestigd worden. De basis hiervoor is de vastgestelde koopakte door de brancheorganisaties, de Consumentenbond en Vereniging Eigen Huis. Een eerlijke en duidelijke koopakte, waarin ook uw belangen als koper behartigd worden. In de koopakte worden ook de lijst met roerende zaken, het inlichtingenformulier dat door de verkoper is ingevuld, de kadastrale gegevens en een kopie van het eigendomsbewijs opgenomen.

BEDENKTIJD

De koper heeft, na het ontvangen van de door beide partijen ondertekende koopakte of een afschrift daarvan, drie dagen bedenktijd. Binnen deze termijn kan de koper alsnog van de koop afzien. Dit kan zonder opgave van redenen en zonder dat er kosten aan verbonden zijn. De bedenktijd begint te lopen op de dag volgend op de dag waarop de koper de ondertekende koopakte heeft ontvangen.

WAARBORG SOM/BANKGARANTIE

In de koopakte wordt een waarborgsom/bankgarantie gevraagd. De hoogte hier van is 10% van de koopsom. De bankgarantie of waarborgsom moet binnen de in de koopovereenkomst afgesproken termijn bij de notaris gedeponereerd worden. Omdat het om flinke bedragen gaat, wordt de bankgarantie doorgaans op uw verzoek geregeld door uw hypotheekadviseur.

NOTARIS

De woning die u heeft gekocht, wordt op de dag van de overdracht door de verkoper aan u geleverd. De notaris stelt hiervoor een akte van levering op. U mag meestal zelf kiezen bij welke notaris u de overdracht laat plaatsvinden. Mocht u geen notaris kennen, dan zijn wij u graag van dienst bij het vinden van de juiste notaris.

HET KOPEN VAN EEN WONING

KOSTEN KOPER

Bij een bestaande woning wordt er bijna altijd over kosten koper gesproken. U koopt een woning en betaalt daarnaast ook de kosten om deze woning op uw naam te krijgen. Deze kosten bestaan uit 2% overdrachtsbelasting, kadastrale rechten en de notaris kosten voor het opmaken van de leveringsakte. Deze kosten worden u bij de notaris in rekening gebracht. Indien u, zoals de meeste kopers, ook een hypotheek afsluit voor de financiering van de koopsom, dan krijgt u ook te maken met (veelal fiscaal aftrekbare) kosten, die u maakt om deze financiering te verkrijgen (afsluitprovisie, kosten hypotheekakte, taxatiekosten). Als grove richtlijn wordt voor het totaal van al deze kosten bij een volledige hypotheek doorgaans 4-6% van de koopsom begroot. De maximale financieringsruimte die men krijgt is 100% van de marktwaarde van de woning.

VOORBEHOUD FINANCIERING

Één van de voorwaarden die een koper doorgaans stelt bij het bieden, betreft het financieringsvoorbehoud. Als koper heeft u zo de mogelijkheid om te bieden op voorwaarde dat de bank u op normale voorwaarden en condities een hypotheek wil verstrekken.

Na het eens te zijn geworden over de koopsom en de overige randvoorwaarden heeft u nog een paar weken de tijd om de bank te laten berekenen of ze u, op basis van o.a. uw inkomen, de hypotheek willen verstrekken.

Om teleurstelling te voorkomen, is het verstandig om voordat u gaat bieden al een berekening te laten maken. Onze hypotheekadviseurs kunnen dit overigens kosteloos en geheel vrijblijvend verzorgen.

Indien u onverhoopt toch een beroep moet doen op deze ontbindende voorwaarde dan dient u goed gedocumenteerd te kunnen aantonen dat een bankinstelling u de lening niet wil verstrekken. In de regel houden wij een termijn van zes weken aan voor het financieringsvoorbehoud. Na deze periode kunt u geen beroep meer doen op dit voorbehoud.

BOUWTECHNISCHE KEURING

Wanneer u als koper aanleiding ziet om een bouwtechnische keuring uit te laten voeren, staat dat u vrij. De kosten van deze bouwtechnische keuring komen voor uw rekening. Een bouwtechnische keuring geeft veelal een goed overzicht van de bouwtechnische staat van de te kopen woning. Indien u een bouwtechnische keuring als voorbehoud bij de koop wenst op te nemen, dient u dit bij het uitbrengen van het bod te vermelden. Het is belangrijk, dat u een goed huis koopt en niet voor grote verrassingen komt te staan. De termijn die wij voor een ontbindende voorwaarde voor een bouwtechnische keuring aanhouden, is twee weken na mondelinge overeenstemming.

VERBORGEN GEBREKEN

De verkoper dient alle niet zichtbare en hem bekende gebreken en verontreiniging aan u te melden. Hiernaast heeft u als koper zelf een onderzoeksplicht om zichtbare gebreken te ontdekken en te controleren wat u koopt. Toch kan het zijn, dat er in de woning gebreken aanwezig zijn waarvan de verkoper het bestaan niet kent. Na de koop zijn deze risico's voor u als koper, tenzij u aan kunt tonen, dat de verkoper deze zaken bewust voor u verborgen heeft gehouden. Met name bij oudere panden dient u er hiernaast rekening mee te houden, dat deze op een aantal punten niet (kunnen) voldoen aan de huidige bouwkundige kwaliteitseisen.

HET KOPEN VAN EEN WONING

ENERGIELABEL

De verkoper is verplicht een certificaat van het energielabel te overleggen van de betreffende woning. Dit certificaat voegen wij standaard toe als bijlage bij de koopakte.

FINANCIËEL ADVIES

Bij de keuze voor een hypotheek komt u voor een groot aantal afwegingen te staan. Niet alleen uw huidige situatie is van belang, er zijn meerdere factoren die meespelen. Denk hierbij aan de rente, uw inkomen, uw gezinssituatie en fiscale regelingen die gedurende de looptijd van de hypotheek niet gelijk blijven. Om een juiste keuze te maken uit alle hypotheekvormen- en voorwaarden, is een goed hypotheekadvies onontbeerlijk. RE/MAX Makelaarsgroep werkt samen met diverse financieel adviseurs waarbij u terecht kunt voor een hypotheek die precies bij uw wensen en mogelijkheden past!

BOD UITBRENGEN OP WONING

Wanneer u besluit om na de bezichtiging een bod uit te brengen, is het belangrijk dat u de lijst van zaken en vragenlijst deel B goed bestudeert.

Uw voorstel moet de volgende aspecten bevatten:

- Koopsom
- Datum van eigendomsoverdracht
- Lijst roerende zaken
- Financieel voorbehoud (met of zonder NHG en de hoogte van het bedrag)
- Voorbehoud bouwtechnische keuring

Het complete bod kunt u uitbrengen via uw move account. Uiteraard mag u ook een bod uitbrengen via de mail. Dit kunt u sturen naar het e-mailadres van de desbetreffende makelaar. Te allen tijde vragen wij u om het bod ook in uw move account te plaatsen.

Wij willen u er op attenderen dat biedingen zonder het bezichtigen van de woning niet in behandeling worden genomen.

Indien u na het lezen van deze informatie nog vragen heeft, dan vernemen de makelaars dit graag van u.

Met vriendelijke groet,

Uw RE/MAX makelaar

DOWNLOAD ONZE GRATIS WONING APP!

Zodra wij een nieuwe woning aanmelden, kunt u een push bericht ontvangen op uw telefoon via de RE/MAX Makelaarsgroep App.

Download onze gratis app in de App Store of Google Play Store, dan bent u als eerste op de hoogte van ons nieuwste aanbod.

Scan de QR code om
onze GRATIS Woning app
te downloaden!



Download on the
App Store



GET IT ON
Google Play

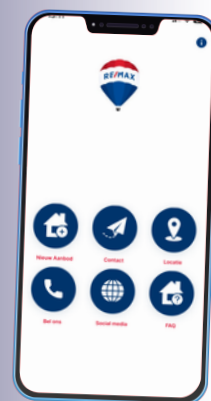

RE/MAX
MAKELAARSGROEP

WONEN IN PORTLAND

Portland is een woonkern van het dorp Rhooon in de gemeente Albrandswaard, in de Nederlandse provincie Zuid-Holland. De naam van de wijk is afkomstig van de naam van de polder waarin deze is gebouwd. Op zijn beurt is deze polder, na de inpoldering aan het einde van de 17de eeuw, vernoemd naar de hoogste titel die Hans Willem Bentinck, heer van Rhooon bezat - graaf van Portland- die hem door koning Willem III was verleend.

In deze waterrijke wijk zijn zes wooneilanden aangelegd die de namen dragen van edelstenen: Amber, Kwarts, Paarlemoer, Onyx, Diamant en Parels. Mede door de zeer fraaie natuur is Portland wellicht een van de mooist denkbare woonlocaties. Er is ook ruimte gemaakt voor winkels en een wijkpark.

Sinds 2000 is Portland onderdeel van gemeente Albrandswaard en samen met Carnisselande van Barendrecht onderdeel van de Vinex-locatie Midden-IJsselmonde. Portland is goed bereikbaar via de Rijkswegen A15 en A29 en via goede openbaar vervoer voorzieningen (bus en tram). De wijk Portland bevindt zich aan de zuidzijde van Rotterdam en ligt tussen de Oude Maas en Nieuwe Maas. Het poldergebied Portland ligt op ca. 10 minuten van Rotterdam.



UW MAKELAAR VOOR DEZE WONING



Marco Bos

Register makelaar /taxateur

06-24 99 59 34

mbos@remax-mg.nl

www.marco-bos.nl

www.remax-mg.nl



NEEM CONTACT MET ONS OP

Onze RE/MAX luchtballon vliegt boven de menigte, wij zijn de lokale experts. Wij kennen Barendrecht, onze regio, van binnen en buiten. Daarom kunt u bij ons terecht voor alle onroerend goed vragen en adviezen! Bent u op zoek naar een organisatie die servicegericht is? RE/MAX ondersteunt u bij elke stap van een transactie: van tips om het huis verkoopklaar te maken tot aan het naamplaatje voor de koper van uw woning. Laat ons het bewijzen!

RE/MAX[®]
MAKELAARSGROEP

Dorpsstraat 50, 2992 BE Barendrecht
barendrecht@remax.nl | 0180-615233

www.remax-mg.nl

