



ELLEMARE 27 ROTTERDAM



Vraagprijs € 219.000,00

**Instapklaar 2 kamer appartement met berging
op een zeer gunstige locatie.**

WELKOM

Rotterdam-Zuidwijk

Gemoderniseerd 2 kamer appartement met berging en balkon gelegen op de 3e verdieping van een goed onderhouden appartementencomplex. Het appartementencomplex is gelegen op een zeer gunstige locatie in de wijk Zuidwijk, met een groot aanbod van winkels aan de Slinge.

Het appartement beschikt over een ruime en sfeervol afgewerkte woonkamer, een ruime slaapkamer, een complete keuken en moderne badkamer. Verder is de woning voorzien van een berging op de begane grond en heeft zowel aan de voor- als achterzijde een balkon. Het appartement ligt op loopafstand van o.a. het openbaar vervoer, winkels, scholen, uitvalswegen en het recreatiegebied Vrijenburg aan de rand van Barendrecht. Kortom: Instap klaar op een gunstige locatie!







WOONOPPERVLAKTE

61 m²

INHOUD

197 m³

BALKONOPPERVLAKTE

7 m²

BOUWJAAR

1962

KAMERS

2

SLAAPKAMERS

1



TYPE WONING:

Appartement

BALKONLIGGING:

Zuid/noord

ENERGIELABEL:

E

OPLEVERING:

In overleg

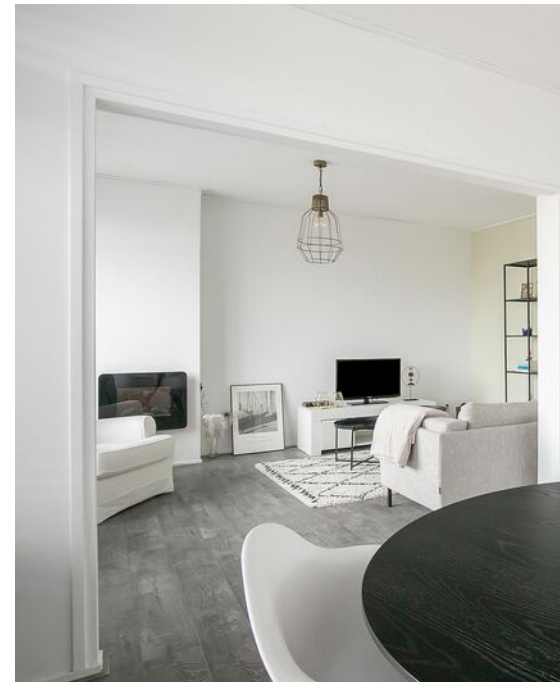

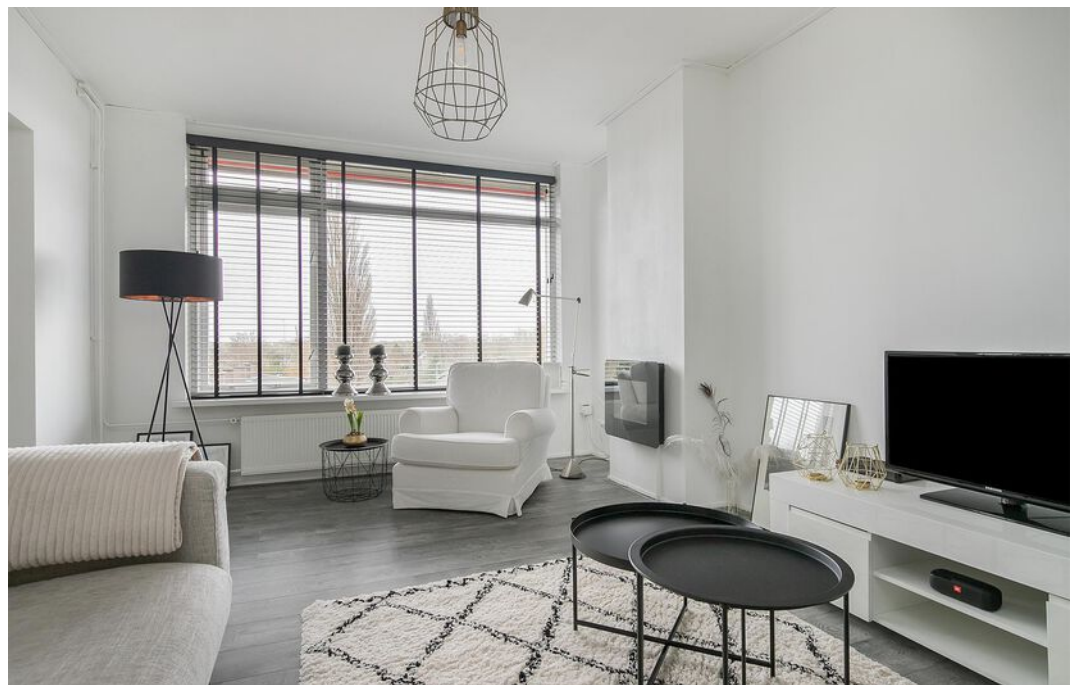
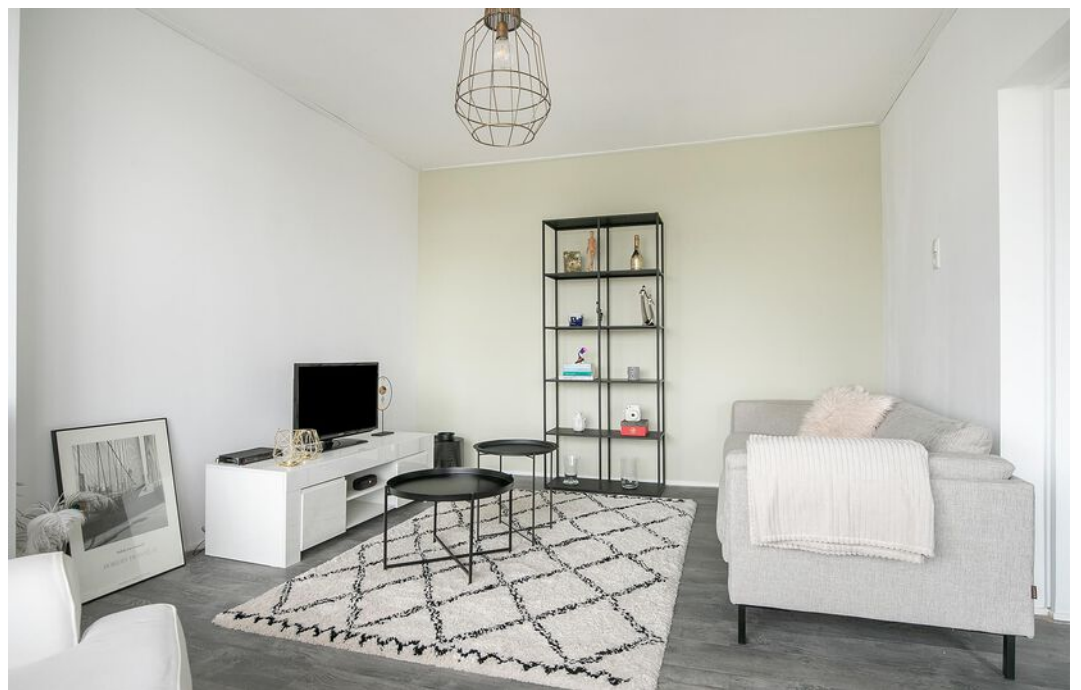



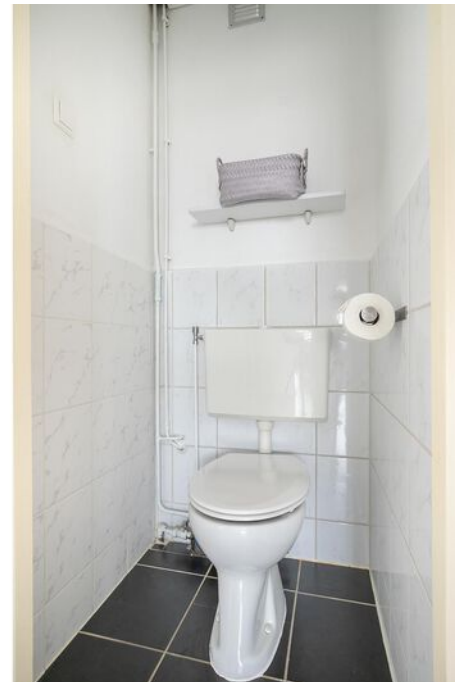







OMSCHRIJVING

BEGANE GROND

Gesloten entree met bellentableau, brievenbussen en intercomsysteem, centrale hal met trappenhuis. Toegang tot de berging in de onderbouw.

Berging (ca. 5 m²) voorzien van elektra en stopcontact.

3e VERDIEPING

Hal met meterkast. Entree, royale hal met toegang tot alle vertrekken, toiletruimte voorzien van een duoblok. De toiletruimte is gedeeltelijk betegeld in een lichte kleurstelling. Technische ruimte met stelplaats voor de HR C.V. combiketel (Vaillant 2010) en wasmachine aansluiting.

Sfeervolle lichte woonkamer (ca. 29 m²) voorzien van een laminaatvloer, glad gestuukte wanden en handmatige zonwering. De woonkamer is voorzien van een grote raampartij met veel lichtinval. Middels een loopdeur heeft u toegang tot het zonnige balkon aan de voorzijde van het appartementencomplex.

Balkon (ca. 4 m²) is gelegen op het zuiden aan de voorzijde van de woning.

De moderne keuken (ca. 6 m²) is uitgevoerd in een rechte opstelling en voorzien van diverse apparatuur zoals een koelkast, vrieskast, 4 pits gaskookplaat, afzuigkap en een vaatwasser. Tevens is de keuken voorzien van een enkele spoelbak. Het geheel is uitgevoerd in lichte kleuren en afgewerkt met een kunststof aanrechtblad. Middels een loopdeur heeft u toegang tot het tweede balkon aan de achterzijde van de woning.

Balkon (ca. 3 m²) is gelegen op het noorden.

Slaapkamer (ca. 14 m²) is gelegen aan de achterzijde van de woning en voorzien van een laminaatvloer, gestuukte wanden en een grote raampartij.

Badkamer (ca. 2 m²) met sanitaire voorzieningen zoals wastafel met wandmeubel, spiegel en douche. De badkamer is geheel betegeld in antraciet/witte kleurstelling.



DETAILS VAN DE WONING

ALGEMENE INFO

Type woning	Appartement
Aantal kamers	2
Aantal slaapkamers	1
Bouwjaar	1962
Oplevering en aanvaarding	in overleg

ENERGIE & KOSTEN

Energie label	E
---------------	---

OPPERVLAKTEN & INHOUD

Woonoppervlakte	61 m ²
Perceeloppervlakte	0 m ²
Inpandige bergruimte	0 m ²
Externe bergruimte	5 m ²
Gebouwgebonden buitenruimte	7 m ²
Inhoud	197 m ³

ZAKELIJKE LASTEN

	BEDRAG
WOZ-waarde	€ 216.000,00
OZB (eigenaar)	€ 140,83
Waterschapslasten	€ 284,48
Afvalstoffenheffing/riool	€ 296,00 / € 258,60
Energie-/ waternota p.m.	€ 90,00 / € 13,00
V.v.E p.m.	€ 150,91

BIJZONDERHEDEN

- Sfeervolle woonkamer met balkon gelegen op het zuiden;
- Moderne keuken met balkon aan de achterzijde van de woning;
- Ruime berging op de begane grond;
- Openbare voorzieningen liggen in de nabije omgeving;
- Actieve V.v.E bedraagt € 150,91 per maand;
- Verwarming en warmwater middels Cv Ketel bouwjaar 2010;
- Instapklaar appartement;
- Het appartementencomplex is zeer gunstig gelegen met een groot aanbod van winkels aan de Slinge.

De informatie in deze brochure is door ons met zorg samengesteld, echter kan er door de makelaar geen aansprakelijkheid worden aanvaard voor onvolledigheid of onjuistheid van de gegevens en kunnen hieraan geen rechten worden ontleend. Nadrukkelijk is vermeld dat deze informatieverstrekking niet als een aanbieding of offerte mag worden beschouwd. Wenst u zekerheid over de informatie? Dan dient u zelf onderzoek te verrichten of uitdrukkelijk navraag te doen bij de betreffende makelaar die deze informatie heeft verkregen en uiteen kan zetten. RE/MAX Makelaarsgroep behartigt de belangen van de verkoper en adviseert om uw eigen VBO makelaar mee te nemen.









PLATTEGROND



Deze plattegronden zijn opgemaakt voor indicatieve doeleinden.
Hieraan kunnen geen rechten worden ontleend.

LOCATIE OP DE KAART

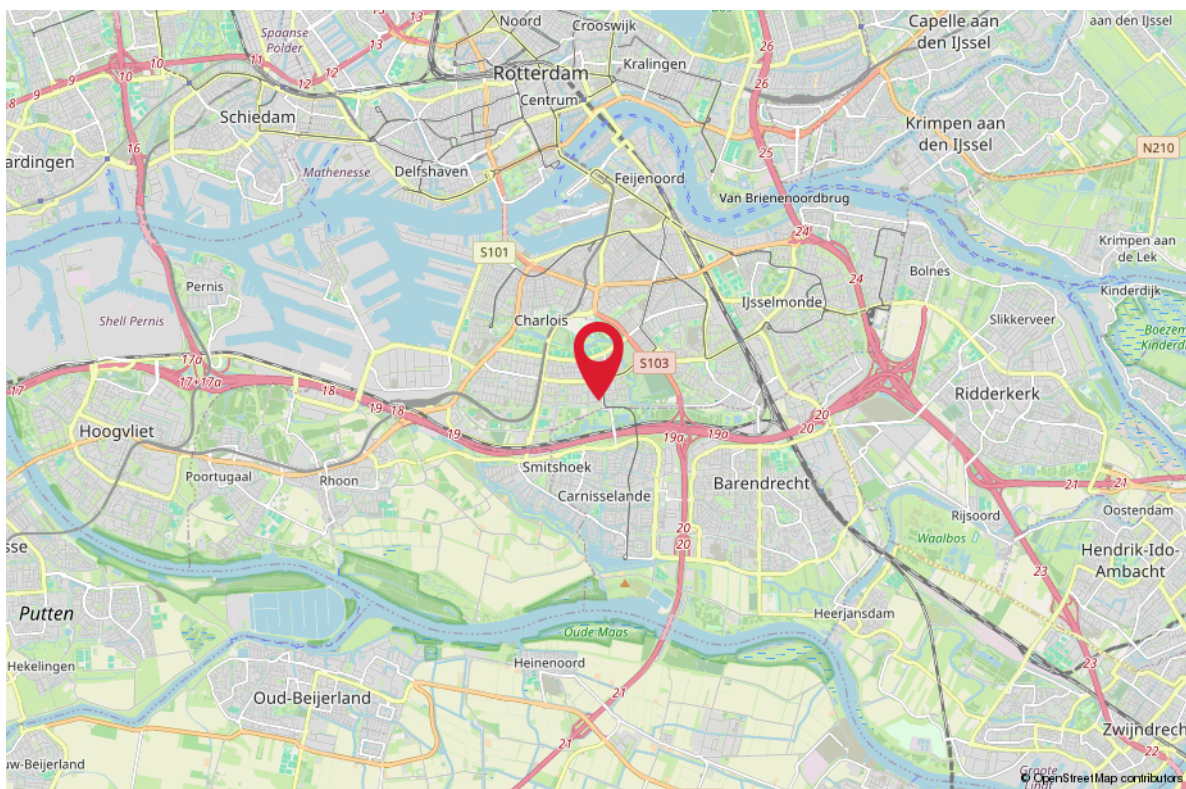
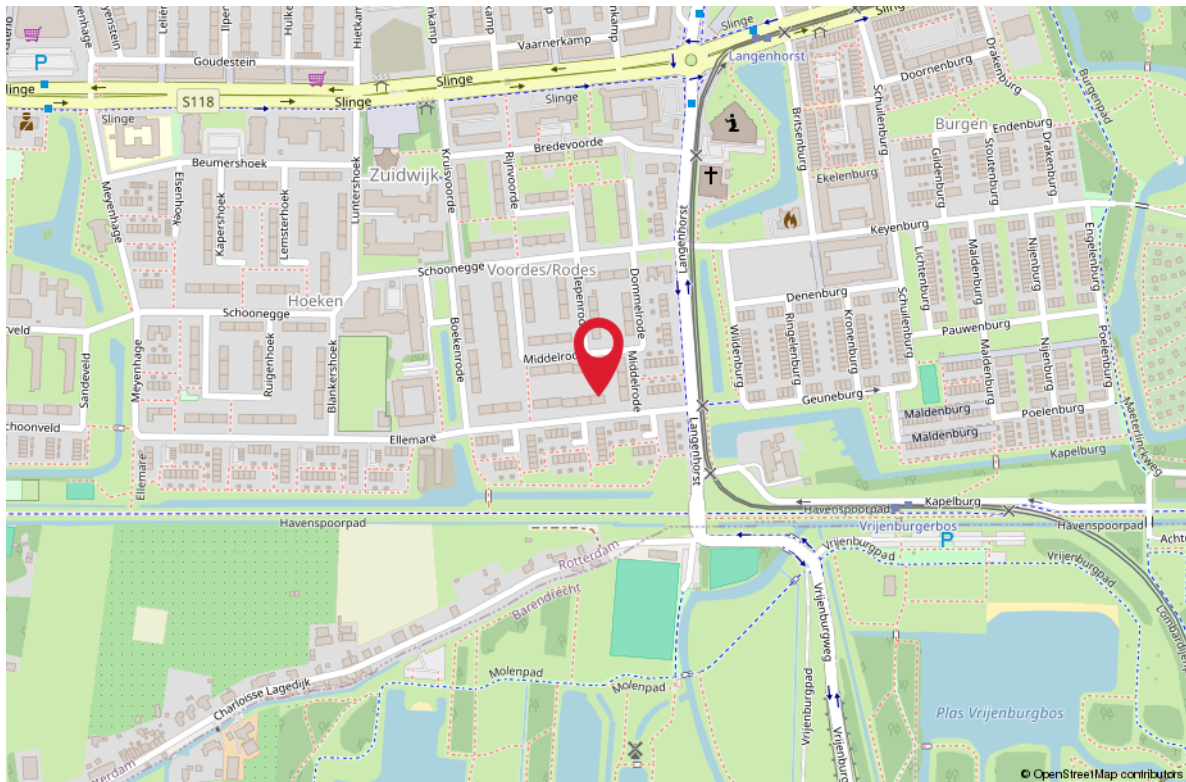

Lijst van roerende zaken

Heeft u niet voldoende ruimte? De laatste pagina geeft u de mogelijkheid om meer roerende zaken te noteren.
Een kopie van deze lijst van roerende zaken wordt aan de koopovereenkomst gehecht. (model 11-2023)



Adres: Ellemare 27, 3085 JN Rotterdam

	overname	gaat mee	blijft achter	n.v.t.
Woning - Interieur				
Inbouwspots	<input type="radio"/>	<input type="radio"/>	<input type="radio"/>	<input checked="" type="radio"/>
Dimmers	<input type="radio"/>	<input type="radio"/>	<input type="radio"/>	<input checked="" type="radio"/>
Opbouwverlichting	<input type="radio"/>	<input type="radio"/>	<input checked="" type="radio"/>	<input type="radio"/>
Losse (hang)lampen	<input type="radio"/>	<input checked="" type="radio"/>	<input type="radio"/>	<input type="radio"/>
* Losse (kleding)kast(en)	<input type="radio"/>	<input type="radio"/>	<input checked="" type="radio"/>	<input type="radio"/>
Boeken/legplanken	<input type="radio"/>	<input type="radio"/>	<input type="radio"/>	<input checked="" type="radio"/>
Jaloezieën/lamellen/Luxaflex	<input checked="" type="radio"/>	<input type="radio"/>	<input type="radio"/>	<input type="radio"/>
Rolgordijnen	<input type="radio"/>	<input type="radio"/>	<input checked="" type="radio"/>	<input type="radio"/>
Gordijnen/vitrage bg	<input type="radio"/>	<input type="radio"/>	<input type="radio"/>	<input checked="" type="radio"/>
Gordijnen/vitrage 1e verd.	<input type="radio"/>		<input type="radio"/>	<input checked="" type="radio"/>
Gordijnen/vitrage 2e verd.	<input type="radio"/>	<input type="radio"/>	<input type="radio"/>	<input checked="" type="radio"/>
Gordijnrails bg	<input type="radio"/>	<input type="radio"/>	<input type="radio"/>	<input checked="" type="radio"/>
Gordijnrails 1e verd.	<input type="radio"/>	<input type="radio"/>	<input type="radio"/>	<input checked="" type="radio"/>
Gordijnrails 2e verd.	<input type="radio"/>	<input type="radio"/>	<input type="radio"/>	<input checked="" type="radio"/>
Vloerafwerking bg	<input type="radio"/>	<input type="radio"/>	<input type="radio"/>	<input checked="" type="radio"/>
Vloerafwerking 1e verd.	<input type="radio"/>	<input type="radio"/>	<input type="radio"/>	<input checked="" type="radio"/>
Vloerafwerking 2e verd.	<input type="radio"/>	<input type="radio"/>	<input type="radio"/>	<input checked="" type="radio"/>
Gashaard/houtkachel	<input type="radio"/>	<input type="radio"/>	<input checked="" type="radio"/>	<input type="radio"/>
Toilet accessoires	<input type="radio"/>	<input type="radio"/>	<input checked="" type="radio"/>	<input type="radio"/>
	<input type="radio"/>	<input type="radio"/>	<input type="radio"/>	<input type="radio"/>
	<input type="radio"/>	<input type="radio"/>	<input type="radio"/>	<input type="radio"/>
Keuken				
Keukenblok verlichting	<input type="radio"/>	<input type="radio"/>	<input type="radio"/>	<input checked="" type="radio"/>
(Combi)magnetron	<input type="radio"/>	<input checked="" type="radio"/>	<input type="radio"/>	<input type="radio"/>
(Stoom)oven	<input type="radio"/>	<input type="radio"/>	<input checked="" type="radio"/>	<input type="radio"/>
Kookplaat/fornuis	<input type="radio"/>	<input type="radio"/>	<input checked="" type="radio"/>	<input type="radio"/>
Vaatwasser	<input type="radio"/>	<input type="radio"/>	<input checked="" type="radio"/>	<input type="radio"/>
Kokendwaterkraan	<input type="radio"/>	<input type="radio"/>	<input checked="" type="radio"/>	<input type="radio"/>
Koelkast	<input type="radio"/>	<input type="radio"/>	<input checked="" type="radio"/>	<input type="radio"/>
Vrieskast	<input type="radio"/>	<input type="radio"/>	<input checked="" type="radio"/>	<input type="radio"/>
Afzuigkap/schouw	<input type="radio"/>	<input type="radio"/>	<input checked="" type="radio"/>	<input type="radio"/>
Inbouw koffiemachine	<input type="radio"/>	<input type="radio"/>	<input type="radio"/>	<input checked="" type="radio"/>

* zie pagina 3



	overname	gaat mee	blijft achter	n.v.t.
Badkamer				
Ligbad	<input type="radio"/>	<input type="radio"/>	<input type="radio"/>	<input checked="" type="radio"/>
Jacuzzi/whirlpool	<input type="radio"/>	<input type="radio"/>	<input type="radio"/>	<input checked="" type="radio"/>
Douche (cabine/scherm)	<input type="radio"/>	<input type="radio"/>	<input type="radio"/>	<input checked="" type="radio"/>
Stoomdouche (cabine)	<input type="radio"/>	<input type="radio"/>	<input type="radio"/>	<input checked="" type="radio"/>
Wastafel	<input type="radio"/>	<input type="radio"/>	<input checked="" type="radio"/>	<input type="radio"/>
Wastafelmeubel	<input type="radio"/>	<input type="radio"/>	<input checked="" type="radio"/>	<input type="radio"/>
Planchet	<input type="radio"/>	<input type="radio"/>	<input checked="" type="radio"/>	<input type="radio"/>
Toiletkast	<input type="radio"/>	<input type="radio"/>	<input checked="" type="radio"/>	<input type="radio"/>
Toilet	<input type="radio"/>	<input type="radio"/>	<input checked="" type="radio"/>	<input type="radio"/>
Toiletrolhouder	<input type="radio"/>	<input type="radio"/>	<input checked="" type="radio"/>	<input type="radio"/>
Toiletborstel (houder)	<input type="radio"/>	<input type="radio"/>	<input type="radio"/>	<input checked="" type="radio"/>
Exterieur/Veiligheid/Instalatie/Energiebesparing				
Externe brievenbus	<input type="radio"/>	<input type="radio"/>	<input type="radio"/>	<input checked="" type="radio"/>
(Video) deurbel	<input type="radio"/>	<input type="radio"/>	<input type="radio"/>	<input checked="" type="radio"/>
Veiligheidssloten	<input type="radio"/>	<input type="radio"/>	<input type="radio"/>	<input checked="" type="radio"/>
Alarminstallatie	<input type="radio"/>	<input type="radio"/>	<input type="radio"/>	<input checked="" type="radio"/>
Beveiligingscamera's	<input type="radio"/>	<input type="radio"/>	<input type="radio"/>	<input checked="" type="radio"/>
Rookmelders	<input type="radio"/>	<input type="radio"/>	<input checked="" type="radio"/>	<input type="radio"/>
Koolstofmonoxidemelder	<input type="radio"/>	<input type="radio"/>	<input checked="" type="radio"/>	<input type="radio"/>
Airconditioning	<input type="radio"/>	<input type="radio"/>	<input type="radio"/>	<input checked="" type="radio"/>
* Thermostaat	<input type="radio"/>	<input type="radio"/>	<input checked="" type="radio"/>	<input type="radio"/>
CV-ketel	<input type="radio"/>	<input type="radio"/>	<input checked="" type="radio"/>	<input type="radio"/>
Geiser	<input type="radio"/>	<input type="radio"/>	<input type="radio"/>	<input checked="" type="radio"/>
Close-in-boiler	<input type="radio"/>	<input type="radio"/>	<input type="radio"/>	<input checked="" type="radio"/>
Tuin				
* Tuinaanleg/(sier)bestrating/ beplanting/erfafscheiding	<input type="radio"/>	<input type="radio"/>	<input type="radio"/>	<input checked="" type="radio"/>
Werkbank schuur / garage	<input type="radio"/>	<input type="radio"/>	<input type="radio"/>	<input checked="" type="radio"/>
Vijver	<input type="radio"/>	<input type="radio"/>	<input type="radio"/>	<input checked="" type="radio"/>
Buitenverlichting	<input type="radio"/>	<input type="radio"/>	<input type="radio"/>	<input checked="" type="radio"/>
Tuinhuis/berging	<input type="radio"/>	<input type="radio"/>	<input type="radio"/>	<input checked="" type="radio"/>
Vlaggenmast	<input type="radio"/>	<input type="radio"/>	<input type="radio"/>	<input checked="" type="radio"/>
Voet van droogmolen	<input type="radio"/>	<input type="radio"/>	<input type="radio"/>	<input checked="" type="radio"/>
Heater	<input type="radio"/>	<input type="radio"/>	<input type="radio"/>	<input checked="" type="radio"/>
	<input type="radio"/>	<input type="radio"/>	<input type="radio"/>	<input type="radio"/>

* zie pagina 3



	overname	gaat mee	blijft achter	n.v.t.
Overig				
Wasmachine	<input type="radio"/>	<input checked="" type="radio"/>	<input type="radio"/>	<input type="radio"/>
Wasdroger	<input type="radio"/>	<input checked="" type="radio"/>	<input type="radio"/>	<input type="radio"/>
Veiligheidsschakelaar wasmachine	<input type="radio"/>	<input type="radio"/>	<input type="radio"/>	<input checked="" type="radio"/>
Waterslot wasmachine	<input type="radio"/>	<input type="radio"/>	<input type="radio"/>	<input checked="" type="radio"/>
Oplaadpunt elektrische auto	<input type="radio"/>	<input type="radio"/>	<input type="radio"/>	<input checked="" type="radio"/>
Zonnepanelen	<input type="radio"/>	<input type="radio"/>	<input type="radio"/>	<input checked="" type="radio"/>

Zaken die geen eigendom van de verkoper zijn, maar waarvan eventuele leasecontracten, huurkoopcontracten of huurcontracten zijn over te nemen (bijvoorbeeld: Cv-ketels, zonnepanelen, boilers en geisers). Indien van toepassing, hieronder aangeven wat voor contracten er zijn en of deze kunnen / moeten worden overgenomen, achterblijven of mee gaan:

* Indien blijft achter, welke onderdelen blijven achter:

Alle onderdelen van Ikea pax kast op slaapkamer.

Overige zaken en/of opmerkingen:

Zwarte houten jaloezieën van Veneta + grijs gestoffeerde 3 zits bank van het merk Wood over te nemen. Aangekocht in 2019. De plisse hordeur bij voorzijde balkon werkt niet optimaal. Is uit z'n verband. De balkonbar blijft achter.

Verkoper kan geen garantie geven voor de goede werking van (eventueel) mee verkochte apparatuur.

De waarde van de in deze lijst genoemde roerende zaken bedraagt voor de overdrachtsbelasting:
(in te vullen door de koper(s))

€ _____ zegge: _____

Aldus overeengekomen en in enkelvoud ondertekend:

Verkoper(s)

Koper(s)

KADASTRALE KAART

Kadastrale kaart

Uw referentie: jhs



0 10 20 30 40 50m

<p>12345 25</p> <p>— Vastgestelde kadastrale grens — Voorlopige kadastrale grens — Administratieve kadastrale grens — Bebouwing</p>	<p>Deze kaart is noordgericht</p> <p>Perceelnummer</p> <p>Huisnummer</p> <p>Vastgestelde kadastrale grens</p> <p>Voorlopige kadastrale grens</p> <p>Administratieve kadastrale grens</p> <p>Bebouwing</p>	<p>Schaal 1: 1000</p> <p>Kadastrale gemeente Charlois</p> <p>Sectie K</p> <p>Perceel 617</p>	
---	---	--	---

Aan dit uittreksel kunnen geen betrouwbare maten worden ontleend.
De Dienst voor het kadaster en de openbare registers behoudt zich de intellectuele eigendomsrechten voor, waaronder het auteursrecht en het databankenrecht.

Voor een eensluidend uittreksel, geleverd op 21 december 2023
De bewaarder van het kadaster en de openbare registers

HET KOPEN VAN EEN WONING

Wanneer u een woning gaat kopen, komen er veel zaken op u af. Onderstaand geven wij u een overzicht van de gangbare zaken, waar u bij het aankopen van een woning rekening mee kunt houden.

BEZICHTIGINGEN

Bezichtigingen vinden uitsluitend plaats na het maken van een afspraak met RE/MAX Makelaarsgroep, worden altijd in het bijzijn van een makelaar gedaan en zijn geheel vrijblijvend.

Bezichtigingen vinden bij voorkeur overdag plaats. Als dit niet lukt, kunt u ook een afspraak maken voor in de avonden of op zaterdag. Let er wel op, dat het in de winter al vroeg donker wordt en u daarom 's avonds een minder goede indruk van de woning krijgt.

Het is gebruikelijk dat een geïnteresseerde een aantal dagen na de bezichtiging een reactie doorgeeft aan de makelaar. Negatief? Geen probleem, maar dan is de verkoper daar in ieder geval van op de hoogte. Positief? Dan maakt u met de makelaar afspraken over hoe verder te handelen, een 2e bezichtiging bijvoorbeeld.

UITBRENGEN VAN EEN BOD OP EEN WONING

Wanneer u interesse heeft in deze woning zult u het met de verkoper eens moeten worden over een aantal zaken zoals de prijs, de aanvaardingsdatum en eventuele overige voorwaarden (b.v. een financieringsvoorbehoud). Alles begint met het uitbrengen van een bod, waarin al deze zaken genoemd worden. Een bod kunt u mondeling, per e-mail of schriftelijk uitbrengen. Wanneer de verkoper akkoord gaat met uw voorstel, dan heeft u in principe de woning gekocht.

KOOPAKTE

Bent u tot overeenstemming gekomen? Gefeliciteerd! Dan wordt nu de koopakte opgesteld, waarin de gemaakte afspraken bevestigd worden. De basis hiervoor is de vastgestelde koopakte door de brancheorganisaties, de Consumentenbond en Vereniging Eigen Huis. Een eerlijke en duidelijke koopakte, waarin ook uw belangen als koper behartigd worden. In de koopakte worden ook de lijst met roerende zaken, het inlichtingenformulier dat door de verkoper is ingevuld, de kadastrale gegevens en een kopie van het eigendomsbewijs opgenomen.

BEDENKTIJD

De koper heeft, na het ontvangen van de door beide partijen ondertekende koopakte of een afschrift daarvan, drie dagen bedenktijd. Binnen deze termijn kan de koper alsnog van de koop afzien. Dit kan zonder opgave van redenen en zonder dat er kosten aan verbonden zijn. De bedenktijd begint te lopen op de dag volgend op de dag waarop de koper de ondertekende koopakte heeft ontvangen.

WAARBORG SOM/BANKGARANTIE

In de koopakte wordt een waarborgsom/bankgarantie gevraagd. De hoogte hier van is 10% van de koopsom. De bankgarantie of waarborgsom moet binnen de in de koopovereenkomst afgesproken termijn bij de notaris gedeponereerd worden. Omdat het om flinke bedragen gaat, wordt de bankgarantie doorgaans op uw verzoek geregeld door uw hypotheekadviseur.

NOTARIS

De woning die u heeft gekocht, wordt op de dag van de overdracht door de verkoper aan u geleverd. De notaris stelt hiervoor een akte van levering op. U mag meestal zelf kiezen bij welke notaris u de overdracht laat plaatsvinden. Mocht u geen notaris kennen, dan zijn wij u graag van dienst bij het vinden van de juiste notaris.

HET KOPEN VAN EEN WONING

KOSTEN KOPER

Bij een bestaande woning wordt er bijna altijd over kosten koper gesproken. U koopt een woning en betaalt daarnaast ook de kosten om deze woning op uw naam te krijgen. Deze kosten bestaan uit 2% overdrachtsbelasting, kadastrale rechten en de notaris kosten voor het opmaken van de leveringsakte. Deze kosten worden u bij de notaris in rekening gebracht. Indien u, zoals de meeste kopers, ook een hypotheek afsluit voor de financiering van de koopsom, dan krijgt u ook te maken met (veelal fiscaal aftrekbare) kosten, die u maakt om deze financiering te verkrijgen (afsluitprovisie, kosten hypotheekakte, taxatiekosten). Als grove richtlijn wordt voor het totaal van al deze kosten bij een volledige hypotheek doorgaans 4-6% van de koopsom begroot. De maximale financieringsruimte die men krijgt is 100% van de marktwaarde van de woning.

VOORBEHOUD FINANCIERING

Één van de voorwaarden die een koper doorgaans stelt bij het bieden, betreft het financieringsvoorbehoud. Als koper heeft u zo de mogelijkheid om te bieden op voorwaarde dat de bank u op normale voorwaarden en condities een hypotheek wil verstrekken.

Na het eens te zijn geworden over de koopsom en de overige randvoorwaarden heeft u nog een paar weken de tijd om de bank te laten berekenen of ze u, op basis van o.a. uw inkomen, de hypotheek willen verstrekken.

Om teleurstelling te voorkomen, is het verstandig om voordat u gaat bieden al een berekening te laten maken. Onze hypotheekadviseurs kunnen dit overigens kosteloos en geheel vrijblijvend verzorgen.

Indien u onverhoopt toch een beroep moet doen op deze ontbindende voorwaarde dan dient u goed gedocumenteerd te kunnen aantonen dat een bankinstelling u de lening niet wil verstrekken. In de regel houden wij een termijn van zes weken aan voor het financieringsvoorbehoud. Na deze periode kunt u geen beroep meer doen op dit voorbehoud.

BOUWTECHNISCHE KEURING

Wanneer u als koper aanleiding ziet om een bouwtechnische keuring uit te laten voeren, staat dat u vrij. De kosten van deze bouwtechnische keuring komen voor uw rekening. Een bouwtechnische keuring geeft veelal een goed overzicht van de bouwtechnische staat van de te kopen woning. Indien u een bouwtechnische keuring als voorbehoud bij de koop wenst op te nemen, dient u dit bij het uitbrengen van het bod te vermelden. Het is belangrijk, dat u een goed huis koopt en niet voor grote verrassingen komt te staan. De termijn die wij voor een ontbindende voorwaarde voor een bouwtechnische keuring aanhouden, is twee weken na mondelinge overeenstemming.

VERBORGEN GEBREKEN

De verkoper dient alle niet zichtbare en hem bekende gebreken en verontreiniging aan u te melden. Hiernaast heeft u als koper zelf een onderzoeksplicht om zichtbare gebreken te ontdekken en te controleren wat u koopt. Toch kan het zijn, dat er in de woning gebreken aanwezig zijn waarvan de verkoper het bestaan niet kent. Na de koop zijn deze risico's voor u als koper, tenzij u aan kunt tonen, dat de verkoper deze zaken bewust voor u verborgen heeft gehouden. Met name bij oudere panden dient u er hiernaast rekening mee te houden, dat deze op een aantal punten niet (kunnen) voldoen aan de huidige bouwkundige kwaliteitseisen.

HET KOPEN VAN EEN WONING

ENERGIELABEL

De verkoper is verplicht een certificaat van het energielabel te overleggen van de betreffende woning. Dit certificaat voegen wij standaard toe als bijlage bij de koopakte.

FINANCIËEL ADVIES

Bij de keuze voor een hypotheek komt u voor een groot aantal afwegingen te staan. Niet alleen uw huidige situatie is van belang, er zijn meerdere factoren die meespelen. Denk hierbij aan de rente, uw inkomen, uw gezinssituatie en fiscale regelingen die gedurende de looptijd van de hypotheek niet gelijk blijven. Om een juiste keuze te maken uit alle hypotheekvormen- en voorwaarden, is een goed hypotheekadvies onontbeerlijk. RE/MAX Makelaarsgroep werkt samen met diverse financieel adviseurs waarbij u terecht kunt voor een hypotheek die precies bij uw wensen en mogelijkheden past!

BOD UITBRENGEN OP WONING

Wanneer u besluit om na de bezichtiging een bod uit te brengen, is het belangrijk dat u de lijst van zaken en vragenlijst deel B goed bestudeert.

Uw voorstel moet de volgende aspecten bevatten:

- Koopsom
- Datum van eigendomsoverdracht
- Lijst roerende zaken
- Financieel voorbehoud (met of zonder NHG en de hoogte van het bedrag)
- Voorbehoud bouwtechnische keuring

Het complete bod kunt u uitbrengen via uw move account. Uiteraard mag u ook een bod uitbrengen via de mail. Dit kunt u sturen naar het e-mailadres van de desbetreffende makelaar. Te allen tijde vragen wij u om het bod ook in uw move account te plaatsen.

Wij willen u er op attenderen dat biedingen zonder het bezichtigen van de woning niet in behandeling worden genomen.

Indien u na het lezen van deze informatie nog vragen heeft, dan vernemen de makelaars dit graag van u.

Met vriendelijke groet,

Uw RE/MAX makelaar

DOWNLOAD ONZE GRATIS WONING APP!

Zodra wij een nieuwe woning aanmelden, kunt u een push bericht ontvangen op uw telefoon via de RE/MAX Makelaarsgroep App.

Download onze gratis app in de App Store of Google Play Store, dan bent u als eerste op de hoogte van ons nieuwste aanbod.

Scan de QR code om
onze GRATIS Woning app
te downloaden!



Download on the
App Store



GET IT ON
Google Play

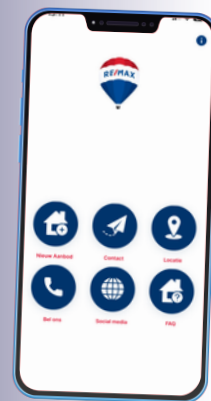

RE/MAX
MAKELAARSGROEP

GRATIS WAARDEBEPALING

ONS ADVIES VOOR DE JUISTE VRAAGPRIJS

U staat op het punt om uw huis te verkopen en wilt weten wat de woning waard is. Onze makelaars bepalen graag gratis de waarde van uw woning. Hun kennis van de huizenmarkt in Barendrecht, Rhoon, Ridderkerk en omstreken gaat tot op wijkniveau.

Daarmee bent u verzekerd van het juiste advies!



Scan de QR code!

Of bel 0180-615233 en maak een afspraak met een van onze makelaars.



ZOEKERSFORMULIER

OP ZOEK NAAR UW DROOMWONING?

Wij zoeken met u mee! Vul uw zoekopdracht GRATIS in via de QR code en u wordt als eerste op de hoogte gebracht van ons nieuwste aanbod.

Vul uw gegevens in én de kenmerken van de door uw gewenste woning en ontvang automatisch bericht wanneer er een woning wordt aangemeld die aansluit op uw woonwensen.

Scan de QR code met je mobiel! Zo ben je als eerste op de hoogte van ons nieuwste aanbod!



UW MAKELAAR VOOR DEZE WONING



Jan-Hein Schilderman

Makelaar / Taxateur o.z.

06-51 06 36 74

janheinschilderman@remax.nl

www.janheinschilderman.nl

www.remax-mg.nl



NEEM CONTACT MET ONS OP

Onze RE/MAX luchtballon vliegt boven de menigte, wij zijn de lokale experts. Wij kennen Barendrecht, onze regio, van binnen en buiten. Daarom kunt u bij ons terecht voor alle onroerend goed vragen en adviezen! Bent u op zoek naar een organisatie die servicegericht is? RE/MAX ondersteunt u bij elke stap van een transactie: van tips om het huis verkoopklaar te maken tot aan het naamplaatje voor de koper van uw woning. Laat ons het bewijzen!

RE/MAX[®]
MAKELAARSGROEP

Dorpsstraat 50, 2992 BE Barendrecht

barendrecht@remax.nl | 0180-615233

www.remax-mg.nl

